VAPAUS

Ilmestyy tiistaisin, torstaisin ja lauantaisin — Perustettu vuonna 1917 — Canadan suomalaisten itsenäinen työväenlehti

No. 114 — Vol. XXXVI vuosikerta — Sudbury, Ontario — Tiistaina, syysk. 29 p. — Tuesday, Sept. 29, 1953

Britannian työväenpuolue tuomitsee noitajahdin

Kannattaa Neljän vallan "korkeimman portaan" neuvotteluja ja Kiinan hyväksymistä YK:n

Margate, Englanti. — Britannian Työväenpuolue julkaisi perjantaina vetoomuksen Neljän vallan "korkeimman portaan" konferenssin pitämiseksi "Idän" ja "Lännen" välisten kiistakysymysten ratkaisemiseksi.

Samalla kertaa Työväenpuolue esitti vaatimuksen, että Kiinan Kansantasavalta tulee hyväksyä YK:n jäseniyyteen.

Nämä vetoomukset sisältyvät Työväenpuolueen johtokunnan laatimaan ulkopoliittista ohjelmaa käsittelevään päätöslauselmaehdotukseen, mikä esitetään maanantaina alkavalle puolueen vuosikokoukselle.

Tässä päätöslauselmaehdotuksessa tuomitaan myös Yhdysvaltain nykyinen noitajahti joka huonontaa Yhdysvaltain ja Britannian välisiä suhteita."

Saksan suhteen tässä päätöslauselmaehdotuksessa ilmaistaan kansa, että "Saksa pitäisi yhdistää demokraattiseksi valtioksi Neljän vallan sopimuksen mukaisesti suoritettavien vapaiden vaalien perustalla". Edelleen tässä päätöslauselmassa korostetaan, ettei Länsi-Saksaa pitäisi aseistaa ennenkuin on tehty kaikki mahdollinen Saksan yhdistämisen hyväksi.

Korean suhteen Työväenpuolueen päätöslauselmaehdotuksessa sanotaan, että poliittisen konferenssin tavoitteena tulisi olla yhdistynyt, demokraattinen Korea; mutta jos tätä tavoiteta ei saavuteta se ei oikeuta vihillisuuksien uudelleen aloittamista. Sopimukseen on pyrittävä jatkuvien neuvottelujen avulla.

Työväenpuolue tuomitsee myös kaikki suunnitelmat "Itä-Euroopan vapauttamiseksi".

Puhuessaan täällä sunnuntai-iltana, Työväenpuolueen maltillisen oppositioryhmän johtaja Aneurin Bevan varoitti Yhdysvaltoja siitä, ettei sen pidä toteuttaa koyankäden diplomatiaa Neuvostoliiton suhteen.

"On tullut aika jolloin pitää tehdä rehti ja jatkuva yritys sopimukseen pääsemiseksi Neuvostoliiton kanssa", sanoi hän.

Puhuen samassa tilaisuudessa puoluejohtaja Clement Attleen kanssa, Bevan ja Attlee korostivat puolueensa yhtenäisyyden tärkeyttä ja sanoivat, että yhteinen ohjelma on löydettävissä.

Työväenpuolueen vuosikonventioni kestää maanantaista perjantaihin asti.

Timminsin ja Norandan työläiset saavat Mine-Millin täydellisen tuen

Kaivosyhtiöiden salasuunnitelma kaivostyöläisten järjestöjen murskaamiseksi tulee estää

Timmins. — Täällä tiedoitettiin maanantaina, että Hollingerin työläisten lakko on sujunut rauhallisesti eikä toisilla lakon alaisilla kaivoksilla ole tapahtunut mitään häiriöitä viime päivinä.

Timminsin pormestari J. W. Spooner ja Tisdalen townshipin kunnan esimies Victor Evans ovat matkustaneet Torontoon, jossa heillä on työministeri Charles Daleyn kanssa neuvottelu tiistaina. Torontosta on ilmoitettu, että mahdollisesti pääministeri Frost osallistuu neuvotteluun Porcupinen alueen lakoista.

Kolmessa muussa kaivoksessa Porcupinen alueella voi alkaa lakko. Ne ovat Aunorin, Pamourin ja Coniariumin kaivokset. Coniariumin kaivoksessa on 250 miestä joutunut työttömäksi kun siellä räjähti 2 säiliötä, joissa oli puristettua ilmaa.

Täällä ilmoitettiin sunnuntaina, että Norandan, jossa on lakossa 1,700 miestä, läheisyydessä olevan Quementin työläiset voivat ryhtyä lakkoon.

Terästyöläisten union johtajat syyttävät, että kaivosyhtiöt ovat liittoutuneet salaa tarkoituksella murskata unio.

Heti kun Hollingerin työläiset lakkoutuivat viime perjantaina, niin Mine-Millin 8 piirin johtaja Nels Thibault ja saman union osasto 598 presidentti Mike Solski julkaisivat seuraavan lausunnon:

"Hollingerin kaivostyöläisten tämän aamun uloskävely saa meidät uskomaan, että United Steelworkersin Millard oli oikeassa kun hän sanoi, että metallikaivantojen liitto on salaliittoutunut tarkoituksella tuhota kaikki uniot tässä teollisuudessa. Meidän mielestämme kun Hollingerin johto pakoitti työläistensä pikettilinjaan, salaliitto metallikaivantojen työläisiä vastaan paljastui selvästi.

"Mine-Mill and Smelter Workersin Sudburyn 17,000 jäsentä yhtyy muissa Canadan osissa olevien 33,000 Mine-Millin jäsenten ja lupaa käyttää kaikki keinonsa Timminsin alueen kultakaivostyöläisten sekä Norandan kuparinkaivajain puolesta heidän oikeutetussa taistelussaan kunnollisten työolojen, kohtuullisten canadalaisten palkkojen, unio- ja työturvallisuuden puolesta. Mine, Mill and Smelter Workers antaa kaiken voimansa tukeakseen lakkolaisia taistelussa estääkseen metallikaivantojen liiton tuhoamasta tämän teollisuusalan uniota.

"Osasto 598 17,000 jäsentä valmistautuu antamaan kaiken mahdollisen avun Timminsin ja Norandan alueen työläisille. Tähän sisältyy finanssiapu sekä kaikki muut keinot meidän puoleltamme, jotka auttavat Timminsin ja Norandan työläisiä suunnitelmissaan kohottaa heidän elintasonsa samaan tasoon kuin muissakin metallikaivosteollisuuksissa, joissa meidän uniolla, International Union of Mine, Mill and Smelter Workersilla on edustusoikeudet.

"Mine-Millin jäsenet Sudburyssa, aivan samoinkuin Mine-Millin jäsenet kaikkialla Canadassa, ovat täysin selvillä Timminsin ja Norandan työläisten taistelun tärkeydestä metallikaivantojen liiton salaliittoa vastaan.

"Mine-Millin jäsenet pitävät tällä hetkellä Timminsin ja Norandan lakkoja eturintamataisteluina työläisten elintason puolesta Canadan ruostumattomien metallien kaivosteollisuudessa ja he heittäytyvät taisteluun samalla voimalla ja rehellisyydellä ikäänkuin taistelua käytäisiin Sudburyn piirissä taikka jossain muussa paikassa Canadassa, jossa Mine-Millillä on metallikaivosteollisuudessa työläisten edustusoikeudet."

Järjestyneiden työläisten lukumäärä 1,219,714

Ottawa. — Viime viikon lopussa julkaistujen työministeriön tiedonannon mukaan oli heinäkuun lopussa Canadan unioihin kuuluvien työläisten lukumäärä 1,219,714, eli enemmän kuin koskaan ennen Canadan historian aikana. Tämä merkitsee 73,593 jäsenmäärän nousua vuoden aikana.

Näistä TLC:n jäsenmäärä oli 558,722, CCL:n 352,530 ja katolisen unioon 104,486. Loput kuuluvat muihin itsenäisiin unioihin.

Näistä melkein kolme neljännestä ovat Ontariossa, Quebecissa ja British Columbiassa.

Syngman Rhee esitti jälleen sotauhkauksen

Sanoi hylkävänsä puolueettomuusajatuksen ja uhkasi, että sota aloitetaan uudelleen ellei poliittinen konferenssi tyydytä häntä

Seoul. — Syngman Rhee arvosteli maanantaina kovasti sellaisia suunnitelmia, joiden mukaan Koreasta tulisi puolueeton maa. Puolueettomuuden asemesta Rhee vaati jälleen sodan aloittamista, jos hän ei saa 90 päivän kuluessa Pohjois-Koreaa hallittavakseen.

Epävirallisten tietojen mukaan Yhdysvallat harkitsee poliittiselle konferenssille esitettäväksi sellaista ehdotusta, että yhdistetystä Koreasta tulisi puolueeton maa, sisältyen tähän ulkomaalaisten sotajoukkojen Koreasta poistaminen.

"Vaikka YK:n kaikki jäsenvallat takaisivat meidän puolueettomuusasemamme, me emme voi hyväksyä sitä sen vuoksi kun niin monet maat ovat epävarmoja siitä, kallistuvatko ne kommunismiin tai demokratiin puolelle", sanoi Syngman Rhee ja esitti uuden sotauhkauksen seuraavasti:

"Yhdysvaltain kanssa tehdyn sopimuksen perusteella Etelä-Korean hallitus on lykännyt tuonnemmaksi vaatimuksen Pohjois- ja Etelä-Korean yhdistämiseksi asevoimin, jotta saadaan nähdä mitä tapahtuu poliittisessa konferenssissa. Me olemme myös tehneet yhteisen avunannon sopimuksen Yhdysvaltain kanssa.

"Me odotamme, eikä meillä ole syytä toisin olettamukseen, että Koreassa nyt olevat kaikki ystävälliset maat tulevat avustamaan meitä siinä mielessä jos kommunistit pakoittavat meidät aloittamaan uudelleen sodan."

Parhaaksi menettelymuodoksi sanoi Rhee sitä, mitä nyt siellä hänen selostuksensa mukaan tehdäänkin: Voimistutetaan Etelä-Korean sotavoimia.

10 Chiangin sotilasta paennut mannermaalle

Tokio. — Pekingin radiouutisissa lauantaina sanottiin että 10 Chiangin sotamiestä pakeni Kiinan rannikolta olevalta saarelta mannermaalle.

Uutisessa sanottiin, että sotilaat saivat lämpimän vastaanoton ja pääsevät heti matkustamaan omaistensa luokse.

Uusia suuria rautamalmilöytöjä Ungavassa

Quebec. — Quebecin pääministeri Duplessis sanoi perjantaina sanomalehtimiesten konferenssissa, että Ungavassa on tehty uusi suuri rautamalmilöytö. Hän sanoi, että Allard järven alueella, joka on Havre St. Pierrestä 80 mailia pohjoiseen, on löydetty kerrostumia, joissa arvioidaan olevan 50,000,000—60,000,000 tonnia rautamalmia.

Mr. Duplessis sanoi, että tämä todistaa kuinka malmirikas on Ungavan alue. Äskettäin löydettyä rautamalmikerrostumaa ei ole luovutettu vielä millekään yhtiölle kehittämistä varten.

Canadan rukiin vientiä USA:n yritetään estää

Washinton. — National Grain Co-operativen johtokunnan sihteeri Roy Henderson sanoi viime viikolla senaatin lakiasiain valiokunnassa, että Yhdysvaltain maatalousdepartmentin tulisi heti asettaa esteet rukiin maahantuonnille.

"Meidän hintatukiohjelmamme on annettu palvelta ikäänkuin magneettina Canadan tuottajille", sanoi Henderson.

Kaksi suomalaista tukehtunut savuun Port Arthurissa

Port Arthur. — Palavasta patjasta tulleeseen savuun tukehtuivat maanantaina aamuyöstä metsätyöläiset 63-vuotias Joel Bilbacka ja 35-vuotias Reino Korell.

Molemmat miehet olivat saapuneet Reganista metsäkämpältä viikon lopuksi kaupunkiin ja ottaneet huoneen Hanna Mäen asunnosta.

Mrs. Mäki kertoi, että molemmat miehet lähtivät huoneesta sunnuntaina iltapäivällä ja palasivat asuntoonsa jolloinkin myöhään yöllä.

Maanantaiaamuna 5.10 heräsi seuraavassa huoneessa asunut Bruno Erikson ja huomattuaan savua meni hän herättämään mrs. Mäen. Mrs. Mäki ja Seeni Oja menivät Pillbackan ja Korellin huoneeseen, joka oli täynnä savua. Korellin patja edelleen kyti ja Pillbacka ei liikahtanut kun häntä yritettiin herättää mutta Korell oli mutissut jotain.

Paikalle kutsuttiin palokunta. Palopäällikkö Jack Jamieson sanoi, että Korellin patja ilmeisesti alkoi palamaan palavasta savukkeesta ja tuli on voinut kytea monta tuntia.

Palokuntalaiset antoivat uhreille keinotekoista hengitystä, mutta se ei johtanut toivottuun tulokseen.

Lääkäri Joseph Knipf totesi molemmat kuolleeksi. Kuolemansyyden tutkija tri Charles Powell sanoi, että molemmat miehet tukehtuivat kuoliaaksi.

Auto-onnettomuudet lisääntyneet Ontariossa

Toronto. — Kuluvan vuoden ensimmäisen kuuden kuukauden aikana tapahtui 29,267 auto-onnettomuutta Ontariossa. Tämä merkitsee näiden onnettomuuksien lisääntyneen 15.2 prosentilla verrattuna viime vuoden vastaavaan aikaan, tiedoittaa Ontarion maantiedepartmentti.

Näissä onnettomuuksissa sai 352 henkilöä surmansa. Manitoulin saarella, Sudburyn ja Algoman piireissä lisääntyi auto-onnettomuuksien lukumäärä 44.2 prosentilla viime vuoteen verrattuna.

Kaikkein enimmän tapahtui autoonnettomuuksia lauantaina. Viimeisen kuuden kuukauden aikana näiden onnettomuuksien määrä lauantaipäivinä oli 6,292.

Aasian rannikolla hirmumyrsky tappanut yli 2,000 ihmistä

Tokio. — Aasian rannikolla raivonneen hirmumyrskyn johdosta uskotaan 2,400 henkilön saaneen surmansa, ilmoitettiin täällä sunnuntaina.

Sunnuntaihin mennessä tiedettiin Japanissa saaneen surmansa 115 henkilöä, 259 loukkaantui ja 288 on kadoksissa.

Indo-Kiinassa lähes 1,000 henkilöä sai surmansa myrskyn johdosta ja kuolleitten lukumäärä voi nousta 2,000.

Japanissa ja Indo-Kiinassa satojatuhansia ihmisiä on kodittomana kun myrsky tuhosi asuntoja.

Myrskyn voima oli 90 mailia tunnissa mutta tuuli heikkeni sunnuntaina.

Yhdysvaltain sotilasviranomaiset arvioivat, että myrsky aiheutti USAn Otsun sotilasleirillä lähes $2,000,000 vahingon. Siitä kärsivät kaikki parakit ja leirin ympärillä olevat pienet asunnot.

Ahasissa julkaistiin sunnuntaina tietoja ja sanottiin, että myrsky aiheutti raskaita menetyksiä Japanin kehitetylle helmiteollisuudelle. Vahingot arvioidaan $5,500,000.

Työseisauksia vähemmän elok.

Ottawa. — Työministeriö ilmoitti viime viikon lopulla, että työnseisauksia oli elokuussa vähemmän edelliseen kuukauteen verrattuna.

Alustavien tietojen mukaan elokuussa oli 17 lakkoa tai työsulkua kun sensijaan heinäkuussa oli 30 työseisausta.

Elokuussa työseisaukset koskivat 8,598 työläistä ja työpäiviä menetettiin 92,760 kun sensijaan heinäkuun työseisaukset koskivat 7,396 työläistä ja työpäivien menetys oli 73,486.

Tulipalot aiheuttivat $300,000 vahingot Vancouverissa

Vancouver. — Tulipalo tuhosi täällä Wright's Canadian Ropes Ltd:n tehtaan viime lauantaina. Toinen tulipalo puhkesi samaan aikaan vuokrapaa lyhyen lähellä tulipalon tuhoamaa tehdasta ja aiheutti vakavaa vahinkoa.

Epävirallisten arvion mukaan tulipalojen vahingot arvioidaan $300,000.

Francosta tehtiin Amerikan liittolainen

Lauantaina allekirjoitetun sopimuksen mukaan Yhdysvallat saa Espanjan satamia ja lentokenttiä käytettäväkseen

Washington. — Espanjan fasistikenraali Francon hallitus allekirjoitti viime lauantaina Yhdysvaltain hallituksen kanssa "puolustussopimuksen", jonka perusteella Yhdysvallat saa Espanjalta satamia ja lentotukiasemia Länsi-Euroopan ja Välimeren "puolustusta" varten.

Vastapalkkioksi Espanja saa Yhdysvalloilta tukea kenraali Francon hallituksen ylläpitämiseksi, sisältyen tähän sotilaallinen ja taloudellinen tuki, minkä tarkoituksena in modernisoida Francon armeija mahdollisen sidan vaatimuksia vastaavalla tavalla.

Vaikka julkisuuteen ei ole annettukaan tietoja siitä, mitä espanjalaisia satamia Yhdysvaltain sotavoimat tämän sopimuksen perusteella ottavat haltuunsa, yleisesti kuitenkin uskotaan, että Yhdysvaltain toimesta rakennetaan Espanjaan neljä suurempaa lentotukiasemaa — kaksi Etelä-Espanjaan, yksi Keski-Espanjaan ja yksi Pohjois-Espanjaan. Sen lisäksi Yhdysvallat saa haltuunsa kahden sataman laivastovälineet. Yhdysvaltain kongressi on myöntänyt $226,000,000 määrärahan nyt Madridissa allekirjoitetun sopimuksen täytäntöön panoa varten. Tästä summasta käytetään leijonan osa sotavarusteluun, sillä $85,000,000 on suunniteltu Espanjan taloudellista avustusta varten ja $141,000,000 Francon asevoimien tueksi.

Yhdysvaltain viranomaisten katsantokannaksi ilmoitettiin se, että Espanjan kanssa allekirjoitettu sopimus lujittaa "lännen" asemaa "Neuvostoliittoa vastaan", sillä Pentagonin selostuksen mukaan tämä sopimus tekee mahdolliseksi "lännen" sotajoukkojen strategisen sijoituksen Länsi-Euroopassa ja Välimerellä.

Erään virkailijan kerrotaan myös sanoneen, että Espanjaan voidaan muutaman viikon kuluessa rakentaa lentokenttien hätätilakiitoratoja atomipommeja kuljettavia lentokoneita varten. Amerikkalaisten sotilasviranomaisten sanotaan pitävän Espanjaan sijoitettavia tukiasemia erittäin arvokkaina sen vuoksi, että ne eivät ole liian lähellä Neuvostoliiton rajaa.

Yhdysvaltain ja Espanjan kanssa tehtyä sopimusta ei ole Yhdysvalloissa luokiteltu varsinaiseksi "liittosopimukseksi", sillä kummankaan osapuolen ei sanota antaneen toisilleen lupauksia hyökkäyksen sattuessa — mutta yleisesti tiedetään, että näihin neuvotteluihin ryhdyttiin pääasiassa sen vuoksi kun Britannia ja Ranska vastustivat diktaattori Francon vetämistä NATO:n jäsenyyteen.

Yleisesti myönnetään, että nyt allekirjoitettu sopimus lujittaa Francon diktatuuriasemaa.

United Nations. — Täällä arvellaan, että Yhdysvaltain ja Espanjan välillä allekirjoitettu sopimus, jonka perusteella Yhdysvallat saa Espanjasta sotatukiasemia, aiheuttaa ankaraa arvostelua Neuvostoliitossa ja useissa Euroopan maissa. Moskovan radio leimasi k.o. sopimuksen "avoimeksi sotilasliitoksi . . . jonka tarkoituksena on vetää Francon Espanja sotilasblokeihin."

Saigonissa alkanut yleislakko

Singapore. — Erään lentoyhtiön täkäläinen edustaja ilmoitti sunnuntaina, että Indo-Kiinan tärkeimmässä kaupungissa Saigonissa ovat hallituksen työläiset menneet lakkoon. Liikenne ja tiedonantolaitokset eivät ole lakon johdosta toiminnassa.

Malaja Airwaysin lentokone, joka lähti täältä Saigoniin palasi takaisin sunnuntaiaamuna kun tieto lakosta lähetettiin. Lentokoneen miehistölle tiedoitettiin, että se ei saisi Saigonissa polttoainetta lakon johdosta, jonka takia lentokoneen oli käännyttävä takaisin.

Lensi jet-koneella 737.7 mailin tuntinopeudella

Castel Idris, Libya. — Viime perjantaina lensi englantilainen komentaja luutnantti M. Lithgow Supermarine Swift suihkuturbiinilla varustetulla jet-koneella 737.7 tuntivauhdilla, joka on maailmanennätys. Entisen ennätyksen 727.6 mailin tuntinopeuden oli saavuttanut englantilainen laivuejohtaja Neville Duke.

Royal Aero Club on lähettänyt tiedon ennätyksestä International Aeronautical Federationille Pariisiin, jonka täytyy hyväksyä sen ennenkuin siitä tulee virallinen maailmanennätys.

Australian sisäministeri Ottawassa

Ottawa. — Australian sisäministeri R. G. Casey saapui tänne sunnuntaina. Hän neuvottelee Canadan hallituksen jäsenien kanssa seuraavan neljän päivän ajan.

Tärkeimpinä neuvottelujen aiheena tulee olemaan Commonwealthin asevoimien käyttäminen Koreassa, kauppa- ja taloudelliset kysymykset.

Peterborough. — Viime lauantaina sai surmansa Michael MacNamara kun hän putosi jyrkänteeltä noin 20 jalkaa alas kivikkoon.

Palokunnan ja lääkärin saavuttua paikalle oli MacNamara kuollut.

Joukkovangitsemisia toimitettu Intiassa

Kalkutta. — Länsi-Bengalin poliisit vangitsivat 50 tunnettua vasemmistotyöväenliikkeen johtajaa sunnuntaina. Tämän sanotaan tehdyn tarkoituksella estää maanantaiksi järjestetyt mielenosoitukset. Vangittujen joukossa on 6 naista.

Poliisit toimittivat myös reittaukset kommunistipuolueen ja sosialistisen puolueen päämajoissa.

Viime viikolla päättävät vasemmistopuolueet järjestää mielenosoituksia protestiksi riisin hinnan kohottamista vastaan.

Kiinalainen lähetystö vierailulle Koreaan

Tokio. — Viime viikon Pekingin radiotiedossa sanottiin, että kiinalainen lähetystö tulee lähiaikoina vierailemaan Pohjois-Koreassa.

Tiedonannon mukaan lähetystöön, joka edustaa erilaisia demokraattisia järjestöjä, kuuluu noin 2,000 edustajaa ja sen johtajana toimii tunnettu kiinalainen kenraali Ho Lung.

Bolivia viettää vuosijuhlaansa

Washington. — Bolivia viettää kuluvan kuukauden aikana 128. perustamisjuhlaansa.

V. 1828 Ylä-Peru, miksi Bolivia silloin kutsuttiin, heitti harteiltaan Espanjan ikeen ja julisti itsensä itsenäiseksi ja otti tasavallan nimeksi Bolivian vapauttajan Simon Bolivarin mukaan.

Bolivia on suurimmalta osaltaan vuoristoa ja Ades-vuoriston kolme huippua, Sajama, Illimani ja Illampu, jotka kohoavat yli 22,000 jalan korkeuteen, ovat mahtavia nähtävyyksiä.

Noin 90 prosenttia maan tuloista saadaan mineraaleista, joista tärkeimmät tina, kupari, lyijy ja hopea.

Amerikkalainen suurpääoma on tunkeutunut emaahan ja hallitsee maan suurimmat metallirikkaudet.

Kaksi henkilöä sai kuolettavia vammoja autorikossa

Hamilton. — Kaksi henkilöä sai kuolettavia vammoja auto-onnettomuuksissa viime lauantaina.

Mrs. Sarah Sweeny sai melkein paikallasurmansa kun auto ajoi hänen päälleen Hamilton Beachin lähellä valtatiellä. Onnettomuuteen uskotaan olleen syynä ankaran sateen.

Lauantaina kuoli sairaalassa 21-vuotias William Love, joka sai vakavia sisäisiä vammoja kun hänen ohjaamansa auto törmäsi trokin perään lähellä Aldershotia.

Entinen ministeri kielsi syyllisyytensä

Kairo. — Egyptin entinen pääministeri Ibrahim Abdel Hadi kielsi syyllistyneensä maanpetokseen täällä lauantaina alkaneessa sotaoikeuden istunnossa.

Hänet ja 23 muuta henkilöä vangittiin viime viikolla ja asetettiin syytteeseen maanpetoksesta.

Canada yrittää myydä Britannialle lohta

Tätä varten Canadan kalastusministeri kohtaa Britannian ruokatavaraministerin

Ottawa. — Kalastusministeri James Sinclair matkusti maanantaina Englantiin, josta hän edelleen matkustaa New Delhiin, Intiaan, Colombo-suunnitelman konferenssiin.

Sitä ennen hän kohtaa Britannian ruokatavaraministerin. Hänen tarkoituksenaan on neuvotella Canadan lohen myynnistä Britannialle.

"Toivon löytäväni markkinat v. 1953 British Columbian lohelle", sanoi Sinclair.

Ennen toista maailmansotaa tuotiin Britanniaan huomattava määrä canadalaista kannutettua lohta, mutta dollaripuutteen johdosta on tämän jälkeen lohen vienti melkein kokonaan loppunut.

Viime vuonna myytiin Britanniaan 200,000 laatikkoa kannutettua lohta, jonka arvo oli $4,500,000. V. 1952 Canadasta ei viety ensinkään lohta Britanniaan. V. 1951 vietiin lohta $6,700,000 ja v. 1950 $5,800,000 arvosta.

Markkinain menetysten johdosta kuluvan vuoden alussa oli kannutettua lohta varastoissa hyvin suuret määrät. Epävirallisten tietojen mukaan oli varastoissa silloin noin 600,000 laatikkoa mutta sensijaan oli tällä kertaa 205,000 laatikkoa Britanniaan.

Täällä olevista hallituspiireistä kielletään [illegible].

Mr. Sinclair sanoi, että paitsi Lontoota ja New Delhiä, hän vierailee Pakistanissa, Ceylonissa, Burmassa, Siamissa, Malakassa, Indonesiassa ja Filippiineillä.

Matkallaan takaisin hän vierailee Koreassa canadalaisten joukkojen luona.

Vähittäiskauppojen myynnit nousseet 6 prosentilla

Ottawa. — Canadan vähittäiskauppojen heinäkuussa myytyjen tavarain arvo oli $1,045,000,000, eli 1.2 prosenttia heinäkuuta 1952 suurempi.

Mutta heinäkuun myynnit osoittivat kuitenkin noin 6.1 prosentin lisäyksen kesäkuussa myytyihin tavaroihin verrattuna, liittohallituksen tilastotoimisto ilmoittaa.

V. 1953 ensimmäisen 7 kuukauden aikana vähittäiskauppojen myynnit nousivat $6,820,000,000, eli 6.2 prosenttia korkeimmat kuin vastaavalla ajalla.

Nainen sai surmansa tulipalossa

Picton. — Viime lauantaina sai surmansa 70-vuotias mrs. Clara Cases tulipalossa, joka tuhosi Sunnybrooke täysihoitolan päärakennuksen.

Kolme henkilöä pelastui rakennuksen yläkerroksesta hyppäämällä ikkunasta maahan.

VIIME TIEDOT

Montreal. — Eilen menivät lakkoon Canadan 35 valtamerilaivan merimiehet koska laivayhtiöt eivät suostuneet heidän palkankorotusvaatimukseensa. Lakko koskee kaikkiaan noin 1,000 merimiestä, jotka kuuluvat Seafarers International Unioon.

Louisville, Ky. — Transporttilentokone, joka kuljetti sotilaita, syöksyi maahan täällä lentokentällä, jolloin 21 miestä sai surmansa. Onnettomuudessa loukkaantui vakavasti 21 miestä.

Port Arthur. — Dawsonin townshipistä kotoisin oleva farmari Arne Hautamäki joutui syytteeseen murhasta sen jälkeen kun hänen asiansa käsiteltiin alustavasti oikeudessa maanantaina. Maakuntapoliisille oli ilmoitettu perjantaina, että Hautamäen farmilla oli tapahtunut ampuminen ja kun poliisi saapui paikalle löysivät he mrs. Aune Hautamäen kuolleena vuoteeltaan.

Little Current. — Viime sunnuntaina sai surmansa Melvin Baxter sorsien ampumamatkalla kun hänen haulikkonsa laukesi vahingossa ja haulit osuivat hänen vatsaansa.

Kehoitti neuvottelemaan Neuvostoliiton kanssa

"Vaihtoehtona on atomisota ja koko sivistyksen tuho", sanoi Potofsky

Long Beach, N. Y. — CIO:n Amalgamated Clothing Workers unionin presidentti Jacob S. Potofsky kehoitti viime perjantaina Yhdysvaltoja neuvottelemaan Neuvostoliiton kanssa rauhasta, koska vaihtoehtona on atomisota ja koko sivistyksen tuho.

[illegible]

Italian maatyöläisten yleislakko on lokakuussa

Teollisuustyöläisten 24 tunnin yleislakko sujui rauhallisesti

Roomaa. — Viime perjantaina palasi takaisin työhön 4,000,000 lakossa ollutta teollisuustyöläistä. Tähän lakkoon osallistuivat kolmeen unioon, kristillisten, sosialidemokraattien ja kommunistien johtamiin, kuuluvat työläiset.

Yleislakko oli varoitus teollisuuslaitoksien johtajille, että elleivät ne kohota työläisten palkkoja ja suostu muihin kohtuullisiin vaatimuksiin niin uusi taistelu on edessä.

Teollisuusmagnaattien järjestö "Confinddustria" julkaisi lakon alkana lausunnon, jossa sanottiin ettei työläisten palkkoja voida kohottaa saattamatta kansantaloudelle suuria vaaroja.

Perjantaina pidetyissä joukkokokouksessa puhujat korostivat, että teollisuuslaitokset ovat varsin kykeneviä maksamaan union vaatimat palkankorotukset, vahingoittamatta maan kansantaloutta.

Yleislakon päätyttyä kaikkien kolmen union johtajat kokoontuivat neuvotteluun valmistamaan uutta suunnitelmaa. Seuraava suuri mielenosoitus on 2,000,000 maatyöläisen yleislakko, joka alkaa lokakuun 5 p.

Uniot ovat päättäneet saada takaisin työläisiä, jotka on erotettu työstä lakon takia.

Lakon aikana ei tapahtunut minkäänlaisia häiriöitä.

VAPAUS

(LIBERTY) — Independent Labor Organ of Finnish Canadians. Established Nov. 6, 1917. Authorized as second class mail by the Post Office Department, Ottawa. Published thrice weekly: Tuesdays Thursdays and Saturdays by Vapaus Publishing Company Ltd., at 100-102 Elm St. W., Sudbury, Ont., Canada.

Telephones: Business Office 4-4264 Editorial Office 4-4265. Manager E. Suksi. Editor W. Eklund. Mailing address: Box 69, Sudbury, Ontario. Advertising rates upon application. Translation free of charge.

TILAUSHINNAT:

Canadassa:	1 vk. 7.00	6 kk. 3.75
		3 kk. 2.25
Yhdysvalloissa:	1 vk. 8.00	6 kk. 4.30
Suomessa	1 vk. 8.50	6 kk. 4.75

Bevanin varoitus

Britannian Työväenpuolueen maltillisen oppositioryhmän johtaja Bevan varoitti viime maanantaina, että ihmiskunnan nieltäväksi saattaa tulla katkera pala siitä, kun ei aikaisemmin ryhdytty vastustamaan Yhdysvaltain politiikkaa Saksan suhteen.

Selittäen, kuten on esimerkiksi tällä palstalla asiaa tulkittu, että Adenauer on nostettu valtaan samojen piirien toimesta, jotka toista maailman sotaa valmistaessaan nostattivat valtaan Hitlerin, mr. Bevan sanoi, että "meidän täytynee vielä maksaa siitä hinta."

Kuten tiedetään, Hitlerin valta edusti todellisuudessa Ruhrin teollisuuskapitalistien ja Saksan pankkiirien avointa nyrkkivaltaa. Tähän tosiasiaan viitaten mr. Bevan sanoi:

"Jos me olisimme oppineet . . . entisistä tapahtumista . . . me olisimme vaatineet, että Länsi-Saksan suurteollisuudet eivät olisi enää joutuneet yksityisomistajain käsiin.

" . . . me kuuntelimme Yhdysvaltoja . . . Me olemme nyt päästäneet Länsi-Saksassa valloilleen monet niistä piireistä, mitkä johtivat Hitlerin valtaannousuun."

Selittäen, että Ruhrin teollisuuskapitalistit saivat voiton Länsi-Saksan sosialidemokraattisesta puolueesta — mitä Toronton Vapaa Sana ja Yhdysvalloissa ilmestyvä Raivaaja kiittivät "demokratian suureksi voitoksi" — Bevan sanoi, että nämä (Adenauer ja hänen taustamiehensä) ovat niitä, jotka tuhosivat Saksan demokratian ja aloittivat toisen maailmansodan.

Mr. Bevan olisi voinut sanoa Enemmänkin, jos olisi halunnut lausua koko totuuden. Hän olisi voinut alleviivata eräitä muitakin "samanlaisuuksia" Hitlerin ja Adenauerin suhteen. Tosiasia nimittäin on, että kansainvälinen finanssipääoma avustaa, tukee ja aseistaa nyt Adenauerin Saksaa "punaisia" ja Neuvostoliittoa vastaan aivan samalla tavalla kuin ne toisen maailmansodan edellä avustivat, tukivat ja aseistivat Hitlerin Saksaa "punaisia" ja Neuvostoliittoa vastaan.

Sanat ja teot

Puhuessaan St. Louissa AFL:n vuosikonventsionissa, Yhdysvaltain valtiosihteeri John Foster Dulles oli pakoitettu tekemään huulipalvelusta rauhan asialle ja "suolaamaan" sosialismivastaisen puheensa lupauksella, että Eisenhowerinkin hallitus kannattaa aseistariisumista.

Ei ole sodanlietsojain elämä herkkua silloin enää kuin mr. Dulleskin joutuu kumartamaan rauhanvoimien edessä ja omaksumaan puheeseensa joitakin eleitä aseistariisumisesta!

Selvää tietysti on, että mr. Dullesin rauhantahdon ilmaisuun sisältyi mahdollisimman paljon "mutta" ja "jos" varauksia.

"Teidän hallituksenne uskoo, ettei pelastusta löydy ainoastaan myönnytyksistä" (ikäänkuin sellaista olisi kukaan missään vaatinut — Vapaus) sanoi mr. Dulles ja selitti: "Jos me ymmärrämme toisten kansojen oikeutetut pyrkimykset (!); jos me omaksumme kohtuulliset asenteet, siten, etteivät toiset voi tehdä vääränlaskelmia; jos me olemme hyviä ammattimiehiä tavoitteidemme toteuttamisessa, silloin on oikeutettu ja kestävä rauha mahdollinen."

Mr. Dulesin "jossittelun" rinnalle voidaan ja tuleekin asettaa YK:n Neuvostoliiton päävaltuutetun, Andrei Vishinskyn viime maanantaina tekemä virallinen ehdotus, johon sisältyy ilman mitään "jos" varauksia:

Atomi- ja vetypommin sekä kaikkien joukkotuhoaseiden ehdoton kieltäminen ja tiukka kansainvälinen kontrolli siitä, että tätä kieltoa noudatetaan kaikissa maissa; että kaikkien suurvaltojen asevoimia vähennetään yhdellä kolmanneksella vuoden kuluessa; että kaikki suurvaltojen sotatukiasemat — paitsi ei kotimaassa — likvidoidaan heti, ja että lopetetaan vihamielisyyttä ja sotahenkeä edistävä propaganda.

Kuten näkyy, Vishinskyn ehdotukseen ei sisälly mitään varauksia eikä mitään pakoreikiä. Kuten Litvinov aikoinaan, Vishinsky hämmästytti jälleen maailmaa asiallisesti sanomalla, että koska Yhdysvalloilla ei ole enää monopolioikeutta vetypommiin (tarkoittaen sitä, että Neuvostoliitollakin on sellainen) Neuvostoliitto ehdottaa muiden joukkotuhoaseiden rinnalla myös vetypommien pannaan julistamista ja tiukkaa kansainvälistä kontrollia siitä, että tätä pannapäätöstä toteutetaan.

Mitä on sen vastineeksi ehdottanut Yhdysvallat ja sen "äänestyskoneisto" toimesta YK:ssa?

Ei joukkotuhoaseiden kieltämistä ja tämän kiellon toteuttamisen kansainvälistä kontrollia, vaan itse atomivoiman kehittämisen kontrollia siten, että asiallisesti puhuen Yhdysvallat saisi yksinoikeuden ratkaista minkä kansakunnan atomivoimaa kehittää ja siis voida — ja myös siitä, hävittääkö Yhdysvallat joukkotuhoaseensa vai eikö hävitä.

Mutta vielä kehnompi on Yhdysvaltain sanelun mukaan tehty YK:n äänestyskoneiston päätös "aseistariisumisesta", jonka tarkoituksena on ensinnäkin aloittaa pitkällinen "tutkimus" eri maiden asevoimien laajuudesta — ikäänkuin sitä ei tiedettäisi — ja sen jälkeen otettaisiin käytäntöön monimutkainen prosenttilasku siten, että eri maissa ryhdyttäisiin vähentämään asevoimien eri osastoja jonkun prosenttimäärän perusteella, mikä vaihtelisi kunkin maan kohdalta siten kuin YK:n yhdysvaltalainen äänestyskoneisto pitää tarpeellisena. Selvästikin tämän "aseistariisumisen" pitkäpiimäisyys ja monimutkaisuus on tarkoitettu veruketeksi, jonka avulla puhuttaisi voimallisesti aseistariisumisesta samalla kun asevarustelu jatkuisi häiriintymättömänä.

Ja mitä tulee sotapropagandan kieltämisehdotukseen, siihen Yhdysvallat ei voi suostua milloinkaan, sillä siellä vallitsee "sanavapaus" eikä hallitus siis voi mitenkään sotapropagandaa estää. Jollakin tavalla tämä "sanavapaus" on kuitenkin pahasti ontuvaa. Esimerkiksi rauhanpropagandistina tunnettu maailmankuulu laulaja Paul Robeson sai jokin aika sitten kutsun Canadaan ja myöhemmin Englantiin, mutta häneltä kiellettiin matkustuslupa. Mutta kaikenkarvaiset sodanlietsojat saavat Yhdysvalloista esteettömästi matkustaa maailmaa ympäri — lukeutuen tähän Oskari Tokoin ja hänen kaltaistensa Suomimatkat. Samalla tavalla rauhanpuolustajilta on urheilijoihin ja tiedemiehiin asti kielletty pääsy Yhdysvaltoihin, mutta Syngman Rheen puhemiehillä ja muilla tulenniellijöillä on vapaa pääsy sekä Yhdysvaltain maan kamaralle että sen julkisuuslaitosten näkyvimmille paikoille.

Kuten näkyy, Yhdysvaltain puheilla ja teoilla on suuri ero — ja niinmuodoin ei ole lainkaan ihme vaikka Vishinskyn ehdotukset saavat kansanjoukkojen keskuudessa kaikkialla maailmassa suurta myötätuntoa ja vastakaikua jotavastoin Dullesin puheisiin suhtaudutaan entistä suuremmalla epäluulolla.

Kysymyksiä ja vastauksia

KAUPANKÄYNTIVAPAUS

Kysymys: Onko Canadassa voimassa mitään rajoituksia kaupankäynnin suhteen eri maakuntien välillä? Tarkoitan sitä voiko toisesta maakunnasta tilata välttämättä tavaroita myytäväksi toisessa maakunnassa? Ovatko kauppiaiden lupakirjat samojen sääntöjen alaisia kaikissa maakunnissa? — Lehden tilaaja.

Vastaus: Canadan liittovaltio perustettiin vuonna 1867 etukädessä ehkä siirtokuntien välisen kaupan helpottamista ja edistämistä varten ja sen johdosta Canadassa vallitsee miltei täydellinen elinkeinovapaus, jota koskevat rajoitukset tapahtuvat kunnallisen hallinnon alalla.

Kauppiaat saavat ostaa tavaroita mistä maakunnasta tahansa ja myydä niitä vapaasti toisissa maakunnissa, mikäli noudattavat eri kunnissa ja maakunnissa käytännössä olevia erikoismääräyksiä, maakunnallisen myyntiveron, kunnallisten erikoisverojen yms. suhteen. Ontarion maakunnassa ja eräissä muissa maakunnissa ei ole maakunnallista myyntiveroa, eikä myöskään kunnallista myyntiveroa.

Mikäli kauppiaiden "lupakirjat" ovat kysymyksessä, ei liittovaltion lainsäädäntö edellytä minkään "lupakirjan" hankkimista kauppaliikkeen perustamista varten, eikä sellainen ole tarpeellinen Ontarion maakunnassakaan. Eri kunnissa saattaa sitä vastoin olla voimassa erilaatuisia määräyksiä, mutta yleisenä sääntönä voidaan pitää, että mitään yleistä lupakirjaa ei tarvitse hankkia, lukuunottamatta erilaatuisen tavaran, joissakin kunnissa esimerkiksi tupakan, kauppaamista ja virvoitusjuomien ym. myynnistä perittävää vuotuista kunnallista veroa, mitä sanotaan kansanomaisella tavalla "lupakirjaksi".

Huomattavana poikkeuksena kaupan vapauteen nähden on Quebecin maakunta, jonne ei saa viedä ja jossa ei saa valmistaa eikä myydä margariinia.

YLEISÖN KIRJEITÄ

Tässä osastossa julkaistaan yleisön kirjeitä ja se ei edusta lehden mielipiteitä. Kirjeet pitäisi rajoittaa, jos mahdollista, 200 sanaan. Tähän osastoon lähetettyjä kirjeitä ei palauteta.

• • •

LAKKOTAISTELUT

Ajat muuttuvat ja ihmiset ajan mukana. Kun aikaisempina aikoina oli lakkoja ja työrettelöitä, niin niistä tiedoitettiin mahdollisimman paljon. Suomalaisissa haalilla keskusteltiin lakoista, vaikkapa ne olivat olleet vähän kauempanakin. Nyt on ollut lakkoja tällä ympäristöllä ja koskeneet juuri kauppalan ihmisten elinehtoja.

Niistä puhuminen on kuitenkin ollut vähäistä, samoinkuin niistä kirjoitteleminen. Ei oli siis ihme, että on ilmaantunut rikkureita — jopa lakkolaisten ja rikkurien välillä yhteenottoja.

Rikkurointia pidettiin aikaisempina aikoina "hyvin pahana ja rumana, mutta ihmiset eriävät ja hajoittuvat ... Kun niin on ... joutuneet kärsimään. Lakkolaisten kokouksessa ilmoitettiin ... ei antavat lakolle tarpeen tuen kannatuksensa ... saavuttamaseksi.

Mainari, Timmins, Ontario.

Mitä muut sanovat

SETÄ SAMI OSTI HALVALLA ESPANJAN MAITA JA MANTUJA

Viikonvaihteen aikana allekirjoitettiin Yhdysvaltain ja Britannian sopimus edustaa pitkää edistysaskelta Länsi-Euroopan puolustamiseksi.

Vaatimatonta taloudellista ja sotilaallista apua vastaan Yhdysvallat saa Espanjan arvokkaat satamat sotilaallisten ja lentokenttäin tukikohdiksi. ... Mikä tekee ne vieläkin arvokkaammiksi, on Espanjan hallituksen vakaumus ... Espanjan kanssa tehty sopimus ... itse maan ... taloudellinen asema. — Globe and Mail, toimituskirjoituksesta.

VAARAMERKKEJÄ

Samalla kun meitä huolestuttaa rikollisuuden ja gangsterismin kasvu Canadassa kiinnittäkäämme myös huomiota järjestyksenvalvojien lisääntyneisiin toimenpiteisiin kansalaisten raakalaistamiseksi.

Avataan milloin tahansa sanomalehden ... syyttävän, että poliisit ovat ... "tunnustuksen" saamiseksi, että poliisi ... Nämä ovat vaaranmerkkejä. — The Ukrainian Canadian.

— Quebecin maakunnassa tuotettiin tänä vuonna 92 prosenttia maassa valmistetusta vaahterasiirapista.

ita tekemään samoin tai paremmin.

Stevenson viisastui -- entä toiset USA:n valtiomiehet?

Työmies-Eteenpäin lehden syyskuun 24 päivän numerossa julkaistiin seuraava USA:n demokraattipuolueen Chicagon kokouksen keskusteluja koskeva artikkeli, joka mahdollisesti kiinnostaa canadalaisiakin.

Demokraattipuolueen presidentinehdokas viime syksyn vaaleissa Adlai Stevenson on kotiutunut kuus. kuukautta kestäneeltä ja ympäri maailman ulottuvalta opintomatkaltaan viisaampana miehenä ja kotiin saavuttuaan hän ensityökseen yritti jakaa tätä uutta viisauttaan puolueensa johtomiehille heidän äskeisessä kokouksessaan Chicagossa. Stevensonin esittämästä raportista puolueensa edustajille, joiden neuvottelua johti entinen presidentti Harry S. Truman ja joka laajalettiin maatakäsittävän näköradio- ja radioverkoston välityksellä miljoonien amerikkalaisten kuultavaksi, kokonaan puuttuivat sukkeludet ja pistosanat, joilla hän tapasi höystää vaalipuheitaan v. 1952 vaalikamppailun aikana.

Mutta, jos Stevenson palasi kotiin viisaampana miehenä, hän myöskin näytti olevan paljoa surullisempi. Hänen matkallansa Euroopassa, Aasiassa ja Lähi- sekä Keski-Idässä oli muodostunut selvittäväksi kokemukseksi siinä mielessä, että hän oli havainnut, että enin osa maailmasta — yksinpä nekin maat, joihin Washington on kaatanut biljoonia dollareita — ei ole lainkaan samaa mieltä siitä, että kylmää sotaa on jatkettava ja että kuuma sota, jota kylmällä sodalla valmennetaan, olisi kiertämätön.

Omien sanojensa mukaan Stevenson oli oppinut seuraavaa:

"On olemassa epävarmuutta ulkomailla Amerikasta ja meidän tavoitteistamme. Onko meidän tavoitteenamme etsiä neuvottelujen kautta keinoja jännittyneisyyden huojentamiseksi tai onko meidän tavoitteenamme kylmän sodan kiihdyttäminen; onko se rauhanomaisen rinnakkaisen olemassaolon etsimistä vaiko kommunismin voimien sukupuuttoon hävittämiseen pyrkimistä."

Ja Stevenson teki selväksi, että tämä "epävarmuus" on yleismaailmallista. Meni hän minne tahansa Euroopassa, Aasiassa ja Keski-Idässä, joka paikassa hän havaitsi epävarmuutta. "Jos mielimme pitää kiinni meidän liittolaisistamme meidän on tehtävä selväksi heille, että me emme vastusta kansainvälisen jännittyneisyyden vähentämistä ja höllentämistä," hän painosti tässä suurta huomiota herättävässä puheessaan.

Hän sanoi, että Yhdysvaltain hallituksen on annettava vakuutteita "meidän levottomille, väsyneille ystävillemme", että me myöskin uskomme "konferenssisaliin oven olevan auki rauhaan. Ei pitäisi koskaan sallittavan sanottavan, että Amerika oli vastahakoinen menevän siitä ovesta sisään".

Stevensonin antamaa siunausta suurvaltojen neuvotteluyrityksille ja hänen suorasanaista hyökkäystään McCarthyismia vastaan paheena, joka on vakavasti vahingoittanut Amerikan mainetta ja nimeä kautta maailman, tulkitaan määrätietoiseksi yritykseksi poistaa se "sotapuolueen" leima, jonka republikaanit onnistuivat kiinnittämään Trumanin johtamaan demokraattipuolueeseen v. 1952 vaalikamppailussa. Ja samalla se tulkitaan myönnytykseksi, että nyt käsitetään jotakin jonka demokraatit jättivät huomioonottamatta v. 1952: että Amerikan kansan syvällisempänä haluna ja tahtona on rauha, eikä kylmän sodan jatkaminen ja kuuman sodan valmentaminen, joka on merkinnyt jo ennestään raskaan verotaakan lisäämistä ja ihmisten kohoamista ja elinkustannusten taakan kasvamista näännyttävän suureksi.

Tämä demokraattipuolueen kaksipäiväinen kokous, jonka yhtenä tärkeimpänä kohokohtana oli Stevensonin esittämä raportti, oli kutsuttu koolle tekemään suunnitteluja demokraattien osallistumisesta v. 1954 kongressi vaaleihin.

Tätä taustaa vastaan katsellen Stevensonin raportti oli sekä selvästi havaittava että merkityksellinen poikkeus. Hänen raporttinsa on täydellisesti ristiriidassa puolueensa muiden johtomiesten, mukaanlukien Trumanin, esittämän ohjelman kanssa. Kun he edelleenkin vaativat aseistuskustannusten lisäämistä ja voimapolitiikan koventamista, Stevenson esittää, että rauhanomaisten neuvottelujen kautta olisi etsittävä keinoja kansainvälisen jännittyneisyyden lieventämiseksi. Kun demokraattipuolueen masiinapomot pitävät itseään vieläkin kyvykkäimpinä noitajahtaajina kuin McCarthy, Stevenson leimaa McCarthylaisen noitajahtauksen paheeksi, jolla hyvin vakavasti vahingoitetaan tämän maan nimeä ja mainetta muun maailman silmissä. Kun Stevenson antaa siunauksensa suurvaltojen neuvottelulle ja tuomitsee McCarthyismin, hän yksinkertaisesti tunnustaa sekä täällä kotona että muualla maailmassa vallitsevan poliittisen todellisuuden: että kautta koko maailman ihmisten syvällisempänä tahtona on rauha.

Kunhan Amerikan työväenliike, ennen muita AFL:n ja CIO:n sekä kaikkien itsenäisten ammattiliittojen johtomiehet, näkisi ja tunnustaisi tämän pohjimmaisen ja kaikkiin muihin asioihin niin suuresti vaikuttavan tosiasian niin he varmastikin suhtautuisivat kokonaan eri tavalla sekä tähän demokraattien kokoukseen että Eisenhowerin biljoonamiesten hallituksen harjoittamaan politiikkaan ja edesottamisiin.

Iranin viime aikojen tapahtumien tausta

TAISTELU ÖLJYSTÄ

Persian (Iranin) kaksi toisiaan muutaman päivän väliajoin seurannut vallankaappausyritystä, joista jälkimmäinen a nakin tilapäisesti kohotti shaahin tunkeman sotilasjuntan valtaan, ovat jälleen saattaneet Teheranin yleisen huomion kohteeksi.

Mikä on näiden pinnalta katsoen varsin sekavalta näyttävien tapahtumien selitys?

Siitä saakka kun Persia kansallisti maan öljyteollisuuden on Englannin hallitus yrittänyt kaikkensa Anglo-Iranin Oil Companyn palauttamiseksi sen aikaisempiin asemiin, maan todelliseksi herraksi. Attleen hallitus uhkasi sotajoukkojen lähettämisellä Abadaniin; Churchillin hallitus julisti tosiasiallisen kauppasulun.

Viimeksi mainittua ryhtyivät kuitenkin uhmaamaan italialaiset ja japanilaiset öljy-yhtymät, jotka todellisuudessa ovat amerikkalaisen öljyyhtymien tytäryhtiöitä. Niin sanottu anglo-amerikkalainen liitto paljastui täten anglo-amerikkalaiseksi kilpailuksi. Englannin konservatiivisen hallituksen alistuminen USAn hallituksen vaatimuksiin esti suunnitellut toimenpiteet öljyä kuljettavien italialaisten ja japanilaisten tankkilaivojen pysäyttämiseksi. Tämä merkitsi siinä vaiheessa — ironisa kylläkin voittoa Persian kansalle.

Imperialistit kärsivät tappion Haagin kansainvälisessä tuomioistuimessa, joka selitti, että sillä ei ole mitään oikeutta sekaantua Persian ja Englannin väliseen kiistaan.

Diplomaattisten toimenpiteiden ja sotilaallisten uhkausten osoittauduttua tehottomiksi imperialistit turvautuivat sen sästä päin harjoitettuun salavehkeilyyn.

SALAVEHKEILYÄ

Heinäkuussa 1952 Persian shaahi Englannin imperialistien painostuksesta erotti tohtori Mossadeqin pääministerin paikalta ja nimitti hänen tilalleen Qauam-es-Saltenahin.

Heti tämän jälkeen vaadittiin kuitenkin laajoissa mielenosoituksissa joihin pelkästään Teheranissa osallistui yli 200,000 ihmistä, shaahin kukistamista ja Qauamin vangitsemista. Qauamin oli painuttava "maan alle", ja ainoastaan poikkeustilan julistaminen pelasti tällöin shaahin ja hänen hovinsa.

Tohtori Mossadeq kutsuttiin jälleen tehtäviinsä pääministerinä. Mutta salavehkeilyt jatkuivat. Ryhmä taantumuksellisia poliitikkoja "kidnappasi" Teheranin poliisipäällikön ja muutamia päiviä myöhemmin hänet tavattiin murhattuna. Yleisesikunnan päällikön, kenraali Zahedin — miehen, joka on nykyisin sotilasjuntan asettama uusi pääministeri — todettiin sekaantuneen murhajuttuun, ja hänen samoin kuin useiden parlamentin jäsenten oli painuttava "maan alle".

Seuraava vaihe oli salaliitto Mossadeqin johtaman puolueen, ns. kansallisrintaman sisällä. Uskonnollinen johtaja Ayatollah Kashani, parlamentin puhemies, siirtyi sen yhteydessä hovipuolueeseen.

KANSA LAUSUU SANANSA KANSALLISEN POLITIIKAN PUOLESTA

Radiopuheessaan viime heinäkuun 27 päivänä tohtori Mossadeq lausui: "Ryhmä hajoittajia majlisissa (Persian parlamentissa) yrittää luovuttaa vallan hallitukselle, joka turvais. ulkomaalaisten edut." Tämän opposition voittamiseksi Mossadeq vaati parlamentin hajoittamista ja uusia vaaleja, ja tehostaakseen vaatimusta hän ehdotti asian ratkaisemista kansanäänestyksellä.

Taistelu tästä kysymyksestä kohotti jälleen valtavan mielenosoitusten aallon, jossa kansan viha ulkomaisia riistäjiä kohtaan sai selvän ilmauksensa. Kesä-heinäkuussa 1953 Teheranissa järjestetyissä kymmenissä mielenosoituksissa, joista eräisiin kerrotaan osallistuneen yli 100,000 henkeä, kannettiin tunnuksia, jotka kohdistuivat englantilaisia ja tällä kertaa myös amerikkalaisia vastaan. Näihin mielenosoituksiin, osallistui myös huomattava määrä maaseudulta saapuneita talonpoikia, ja niiden vaatimuksena oli paitsi parlamentin hajoittaminen — uusien vaalien suorittaminen demokraattisemman vaalijärjestelmän pohjalla.

Kansanäänestyksen tulos oli hovipuolueelle musertava. Esim. Teheranissa ja sen lähimmässä ympäristössä annettiin noin 160,000 ääntä parlamentin hajoittamisen puolesta ja ainoastaan 116 sitä vastaan, ja äänimäärien välinen suhde oli suunnilleen samanlainen kautta koko maan.

Taistelussa uuden parlamentin valitsemiseksi Mossadeq sai voimakasta tukea Tudeh-puolueelta, vaikutusvaltaiselta edistykselliseltä puolueelta, joka arvostelee varsin kiivaasti Mossadeqin sisä- ja ulkopolitiikkaa muissa suhteissa, mutta yhtyy hänen kantaansa Persian öljyn kansallistamiskysymyksessä ja vaatii shaahin vaikutusvallan lopettamisesta ja Persiaan viime aikoina virranneiden USAn agenttien ja teknillisten, sotilaallisten ja taloudellisten "neuvonantajien" karkoittamista.

"SUORAN KÄDEN TOIMINTAA"

Kansa oli lausunut ratkaisevan sanansa öljyn kansallistamisen ja ulkomaisten imperialistien vaikutuksen lopettamisen puolesta, ja tämän uhkaavan osiasian edessä anglo-amerikkalainen kilpailu sai jälleen hetkeksi väistyä. Se "suoran käden toimintaa", jota Persian sotilaskaappaus merkitsee, oli elinkysymys niin Englannin kuin USAAnkin imperialisteille.

Itse presidentti Eisenhower lausui tuomionsa Mossadeqin hallituksesta, amerikkalainen kenraali Schwarzkopf oli luottamuksellisissa neuvotteluissa shaahin ja hänen sotilaallisten johtajiensa kanssa juuri ennen ensimmäistä vallankaappausyritystä ja USAn Teheranin lähettiläs ilmoitti ensimmäisen kaappausyrityksen epäonnistuttua Mossadeqille, että USA ei enää pidä Mossadeqin hallitusta laillisena hallituksena. Toinen kaappausyritys onnistui ja anglo-amerikkalaisilla öljy-yhtymillä on jälleen toiveita päästä riistämään Persian rikkaita öljyesiintymiä.

PERSIAN SUHTEET NEUVOSTOLIITTOON

Englannin ja Yhdysvaltojen painostuspolitiikan taustaa vasten on mielenkiintoista ja valaisevaa tarkastella erään toisen suurvallan, Neuvostoliiton, suhtautumista Persiaan. Ottakaamme eräs esimerkki, joka luonteeltaan on hyvin lähellä Persian öljykriisiä.

Neuvostohallituksen ja Persian hallituksen välillä oli vuosia sitten solmittu sopimus, joka antoi Neuvostoliitolle toimiluvan kalastusta varten Persian vesialueilla Kaspian merellä. Viime vuonna Persian hallitus halusi kansallistaa maan kalastusteollisuuden ja ehdotti tämän johdosta neuvostohallitukselle sopimuksen purkamista. Muutamien viikkojen kuluessa tämä purkaminen järjestyi ilman riitaa, ilman painostusta ja molemminpuolisen ystävyyden hengessä.

Pari kuukautta sitten Persian ja Neuvostoliiton välillä solmittiin kauppasopimus, joka oli Persialle erittäin edullinen ja teki tälle maalle mahdolliseksi huomattavasti korjata siihenastisen kauppavaihdon vakavan supistumisen seurauksia.

TAISTELU TULEE JATKUMAAN

Viime aikojen tapahtumat Persiassa merkitsevät taantumussuuntauksen voittoa ja ulkomaisen imperialismin puuttumista uudelleen maan asioihin. Mutta samalla ei voi olla ajattelematta, että kansan, joka on juuri kansallisen ja jossakin määrin myös yhteiskunnallisen heräämisen vaiheessa — viime kesän mielenosoituksissa esiintyi kansallisten vaatimusten ohella voimakkaana myös vaatimus poikkeustilan kumoamisesta, täydellisestä vaalivapaudesta, maareformista, ammattiyhdistysten oikeuksien turvaamisesta jne. — ei tule kauan kärsimään hallitusta, joka pyrkii palauttamaan maan takaisin vanhaan siirtomaasorron tilaan. Persian kansa on juuri ennen vallankaappausta selvästi osoittanut, että se on päättänyt saavuttaa kansallisen vapautensa.

USA:n kanta on täysin valheellinen ja keinotekoinen — Nehru

New Delhi. — Kaikkialla maailmassa laajaa huomiota saavuttaneessa puheessaan, jossa tuomittiin jyrkästi USA:n toimenpiteet Kiinan estämiseksi pääsemästä YK:n jäsenyyteen, Nehru sanoi:

"Syyt joiden perusteella Kiinalta on kielletty paikka YK:ssa ovat täysin valheellisia ja keinotekoisia. Voiko kukaan sanoa, että Formosan saari voi edustaa Kiinaa?"

Entistä enemmän voitto-osinkoina

Toronto. — J. R. Timmins and Co. niminen arvopaperien kauppaliike ilmoittaa keräämiensä tietojen mukaan, että syyskuussa jaetaan canadalaisten yhtiöiden voitto-osinkoina osakkeille enemmän kuin minkään edellisen syyskuun aikana, kaikkiaan 55,866,000 dollaria. Vuoden yhdeksän ensimmäisen kuukauden aikana jaettiin voitto-osinkoina kaikkiaan lähes 395 milj. dollaria.

SITÄ JA TÄTÄ

AMERIKKALAISTA ELÄMÄN TAPAA

Eräs Yhdysvaltain puolella käynyt matkailija kertoo, että ajellessaan eräällä Pennsylvanian farmiseudulla tapasi hän trokinajurin, jolla oli pitkiä riukuja. Lain mukaisesti oli niiden päässä punainen vaate, kuten kuuluukin, mutta kuorman päällä hänellä oli amerikan lippu. Kun matkailija kysyi ajurilta, miksi hän on niin tehnyt, tuli vastaus tämä:

— Mahdollisten väärinkäsitysten välttämiseksi. Tiedättehän te, että punaisen vaatteen käyttäminen on nykypäivän Amerikassa ...

KANNATTI PAREMMIN

— Hammaslääkäriksikö sinä ... kin? Sinunhan piti lukea ... kääriksi.

— Arvelin tämän hemman kannattavan paremmin. Katsos, jokaisella ihmisellä on vain kaksi silmää, mutta kolmekymmentäkaksi hammasta.

Uusi miljoonalahja tekeillä Suomen työnantajilla

Helsinki. — Työkansan Sanomien saamien tietojen mukaan aikoo hallitus salavihkaa poistaa työnantajien maksamat lapsilisämaksut siten, että se ei anna esitystä sen lain voimassaoloajan pidentämiseksi, millä työnantajat määrätään maksamaan ... prosenttia maksetuista palkoista lapsilisinä valtiolle.

Kuten tunnettua ns. K-ohjelmassa sekä hallituksen heinäkuussa esittämässä esityksessä vaadittiin työnantajien lapsilisämaksujen poistamista. Hallitus kuitenkin peruutti esityksensä, kun se ei saanut sen taakse eduskunnan enemmistöä. Lain voimassaolo loppuu kuitenkin tämän vuoden lopussa, ja jotta sen voimassaoloaikaa voitaisiin pidentää olisi hallituksen tehtävä siitä esitys eduskunnalle. Tätä tilannetta hallitus aikoo käyttää hyväkseen ja jättää esityksen tekemättä, jolloin työnantajien lapsilisämaksut automaattisesti lakkaavat.

Mikäli hallituksen onnistuu toteuttaa aikeensa, merkitsee se sitä, että työnantajat hyötyvät siitä noin ... miljardia markkaa, joka olisi maksettava valtion varoista. Todennäköisesti hallitus ... kin käyttää tätä seikkaa kiristyskeinona, johon vedoten pyritään saamaan läpivietyä lapsilisien vähentäminen ja poistaminen ainakin osittain. Tämä on Tannerin suosittelemaa "tyhjän kukkaron" ... ja Tanner onkin tiettävästi antanut hallitukselle ohjeita siihen suuntaan että se voi jättää tekemättä lapsilisämaksujen uusimisesityksen.

Uusi kalalaji on kehitetty ristisiitoksen avulla

Toronto. — Maiden ja metsien ministeriön biologit ovat kehittäneet ristisiitoksen avulla uuden kalalajin, jolle on annettu nimeksi splake. ... sanotaan olevan speckled ... trout ... Näitä kaloja on jo istutettu joihinkin pohjois-Ontarion järviin, joissa tiedetään olevan niille sopivaa ruokaa. Jos kaikki tapahtuu laskujen mukaan, saavat kalamiehet saada näitä kaloja vuoden tai kahden kuluttua. ... näitä kaloja saadaan, kehoitetaan niiden onnellisia saajia ilmoittamaan ristiviranomaisille mistä, mitä saatu, mitä syöttiä käytettiin, mitat, yms. yksityiskohtia.

PÄIVÄN PAKINA

Reiluun vetoomukseen reilu vastaus

"Metsä vastaa niinkuin sinne huudetaan", sanotaan suomalaisessa sananlaskussa.

Se, kuten monet muutkin sananlaskuiksi puetut kansan syvämietteiset viisaudet pitää kutinsa nykyisinä atomi- ja vetypomminkin päivinä.

Mainiona ja kouraantuvana esimerkkinä edellämainitun sananlaskun paikkansapitäväisyydestä on esim. juuri hyvässä menossa oleva lehtemme Vapauden haasteryntäys.

Toista kuukautta sitten esittivät lehtemme johtokunta ja järjestömme Tpk. lehtemme lukijoille ja kaikille rauhantahdon omaaville maanmiehillemme vetoomuksen, jossa pyydettiin taloudellista tukea.

Näissä vetoomuksissa sanottiin reilusti, että lehden tilaus-, ilmoitus- ym. tulot eivät ole pystyneet täydellisesti vastaamaan menopuolta, ja kun lehdellä ei ole "suuria ja rikkaita ystäviä", niin se vetoaa siihen ainoaan tukijoukkoonsa mikä sillä on, työtätekeviin maanmiehiimme.

Näiden oma asia on sitten, joko kääntää asialle pimeä puolensa tai ojentaa auttava kätensä.

Minkäänlaisia petollisia houkutuskeinoja eivät lehtemme päämiehet vetäneet esiin. Ei tarjottu "osakkeita", kuten eräillä muilla heppuleilla on ollut tapana tehdä, enempää kuin mitään muutakaan enemmän tai vähemmän arvotonta.

Sanottiin vain suoraan, että jos maanmiestemme suuri edistystä ja rauhaa kannattava joukko rientää lehtensä tukijoiksi, silloin sen poliittinen riippumattomuus on taattu ja se voi edelleen, kuten tähänkin asti, jotkaa tinkimätöntä työkansan etujen puolustamista.

Nyt voimme todeta, että reilu vetoomus on saanut reilun vastauksen. Neljän viikon aikana ovat maanmiehemme, metsien, kaivoksien, rakennustyöalojen, tehtaiden maatalouden ym. työalojen kansakourat koonneet jo lähes $5,000. He ovat osoittaneet, että kun heihin reilusti vedotaan niin he antavat reilun vastauksen.

Annettu vastus on samalla suora ja selvä osoitus siitä, että Canadan suomalaisen työväestön suuri enemmistö ei halua sellaista lehteä, joka on riippuvainen suurista metsä-, kaivos- tai muista rahamiehistä, kuten ovat eräät muut Canadassa ilmestyvät suomenkieliset lehdet.

Ei sittenkään, vaikka siten pysyisikin muutamaa dollaria rikkaampana. Se onkin hyvin ymmärrettävä asia, sillä mitä tekee työmies sellaisella lehdellä — vaikkapa se kantaisikin työväenlehden nimeä — joka matelee ja kumartelee työläisten hien ja ponnistusten kustannuksella rikkauksia kasaavien riistäjien edessä.

Työmiehelle ei myöskään sovi sellainen lehti, joka rikkaiden pöydiltä putoilevia muruja saadakseen ylistelee sodan lietsojia ja puree ja kalvaa rauhanpuolustajia.

Jokainen järkevä työläinen, mies ja nainen, on sydämensä syvintä sopukkaa myöten rauhan ystävä, sodan ja ihmisten joukkolantauksen vihollinen. Sodathan eivät oli milloinkaan tuoneet työkansalle muuta kuin kärsimyksiä, surua ja kuolemaa.

Työläisillä ei voi olla myöskään mitää vihaa eikä kaunaa jonkun toisen maan työläisiä ja ihmisiä kohtaan. Ei sittenkään vaikka näissä toisissa maissa elettäisiinkin toisella tavalla ja vaikka niissä olisi vallalla toisenlainen hallitusjärjestelmä.

Kunkin maan ihmiset eläkööt omalla tavallaan, päättäkööt itse omista asioistaan oman harkintansa mukaan, sen mukaan minkä katsovat itselleen edullisemmaksi.

Mikäli erimielisyyksiä on kansainvälisissä kysymyksissä, sovittakoon niistä pakoittamatta viattomia ihmisiä vuodattamaan vertaa ja tuhoamaan toistensa koteja ja omaisuuksia.

Ja jos sitten vielä löytyy joitakin, jotka välttämättä haluavat tapella, annettakoon heille tilaisuus iskeä toistensa kurkkuihin tai rytistää jollakin muulla tavalla, kunnes pahimmasta tappeluhalustaan ovat päässeet.

Tällainen yksinkertainen ja ... on työtätekevän ihmisen katsantokanta.

Annettakoon Venäjän, Kiinan, Korean ja kaikkien muitten maiden ihmisten — olivatpa he mustia, ruskeita tai keltaisia — järjestää omat asiansa. Samalla järjestäkäämme me omamme torjumalla ulkopuolisten rahapohatoiden yrityksiä määräillä asioitamme.

Tätä kantaa on Vapaus edustanut. Hellittämättä toisinaan paremmin, toisinaan huonommin, riippuen sen toimituksen kyvystä ja ... on taistellut kansainvälisten kysymysten neuvottelulla ratkaisemisen puolesta.

Hellittämättä se on puolustanut kaikkien kansojen oikeutta määrätä omista asioistaan ja kehoittanut kansainväliseen kaupalliseen vaihtoon kaikkien maitten kesken.

Samalla se on myöskin puolustanut työkansan demokraattisia oikeuksia, poliittisia ja taloudellisia ja pyrkinyt edistämään ... työväestön elinehtojen tasan parantamiseksi.

Sitä työtä eivät voi tehdä ne lehdet, jotka ovat dollariohjauksen ... tetty navastaan työläisiä ... rahamiesryhmien ja yhtiöiden.

Haasteryntäyksessä ovat ... laiset maanmiehemme antaneet ... kaan ja selvän vastauksen ... katsovat Vapauden omaksi ... seen ja sen edustaman ... somuksen omakseen.

Se on ilahduttava ja ... vastaus. — Kulkuri.

— JA —

...miljoonalahja
...ä Suomen
...tajilla

...laji on
...avulla

...KAS URANUURTAJA ELISABETH SALO KUOLLUT PORCUPINESSA

Illanvietto rauhan asian hyväksi lokak. 4 pnä SJ:n South Porcupinen osaston haalilla

South Porcupine. — Viime keskiviikkona saatettiin paikallisesta Thorneloen hautaustoimistosta Elisabeth Salo (Kallionkieli) viimeiseen lepoon. Hän oli pohjois-Ontarion pitkäaikainen asukas. Syntynyt Pomarkussa 71 vuotta sitten. ... suremaan puolisonsa ... Salo, tytär Hilja Aro ja ... jotka kaikki asustavat kultaperukalla.

... asui täällä pohjois-Ontariossa yli 40 vuotta, ... Cobaltissa ja sitten maatilalla Round Lakella, missä hän ... pitkän päivätyön pohjolan ... vastaan, raivaten maata asuttavaan kuntoon. ... kultaperukalle, asettuen asumaan naapurikylään, Porcupineen. ... viimeiset kymmenen ... Elisabeth kuten hänen miehensä ovat kuuluneet kiinteästi ... Liekin lukijakuntaan, ... SJ:n jäsenyyteen. ... osanottaneet osansa maan... kulttuuritoiminnassa, ... piirissä rakasti elämänsä iltaan asti.

...kaansa. Viime tiistaina yhtyivät Canadan toiseksi suurimman kultakaivannon McIntyren työläiset lakkoon samojen vaatimusten puolesta. Torstaina yhtyi jälleen lakkoon Canadan suurimman kultakaivoksen Hollingerin työläiset, noin 1,600, joten lakko jo käsittää neljäsentuhatta työläistä. Puhutaan edelleen, että lakko saattaa laajeta kaikkia alueen kaivoksia käsittäväksi, ellevät työnantajat suostu työläisten enemmän kuin oikeutettuihin vaatimuksiin.

Myöskin McIntyre-kultakaivos on huomattavan suuri myöskin, siellä työskentelee nykyään noin 1,500 työläistä. Sitkeät neuvottelut eivät ole johtaneet mihinkään tulokseen, sillä yhtiö ei ole suostunut minkäänlaisiin myönnytyksiin, on vain uhkaillut kaivannon sulkemisella.

JÄRJESTÖASIOITA

Viime maanantaina pidettiin osastomme kokous, jossa keskusteltiin monista järjestöämme koskevista kysymyksistä. Nimitettiin edustajakokous ehdokas ja samoin järjestön sihteeriehdokas. Päätimme viimemainittuun tehtävään esittää entistä sihteeriä G. Sundqvistia. Muut edustajakokousasiat jäivät seuraavaan kokoukseen, sillä aikaa ei riittänyt niiden kaikkien käsittelyyn.

Osastomme päätti tehdä myöskin voittavansa nykyisen kansanäänestyksen rauhanäänestykseen suhteen. Aloitteen asiassa on tehnyt Maailman Rauhanneuvoston vetoomuksen johdosta Canadan Rauhankongressi, pyrkimyksenä ollen se, että saataisiin suurvallat neuvottelemaan kiistakysymyksistä ja neuvottelujen avulla toteutettaisi tuo ihmiskunnalle tärkeä asia, todellinen maailman rauha, joka myöskin takaisi kaikille tyydyttävän toimeentulon, sekä pelosta vapaan elämän. Tämä hyvän asian järjestää illanvieton lokakuun 4 pnä, alkaen kello 7 ip. Tässä illanvietossa tullaan pelaamaan bingoa ja juomaan kahvia ja tulot luovutetaan tuon hyvän asian edistämiseen. Tulepas arvoisa lukija ja anna kannatuksesi tälle hommalle.

POLTTOPUUASIA

Haalin polttopuukysymys oli myöskin käsiteltävänä ja mitään muuta keinoa ei nähty kuin mennä metsään ja katkaista puita, joita voi sitten haalillamme käyttää lämmitysaineena. Johtokunta oli jo tehnyt aloitteen ja hankkinut katkaisuluvan. Tänä vuonna tullaan puut ottamaan toisesta paikasta kuin aikaisemmin. Metsä on kuulemma hyvä. Katkaisupäiväksi hyväksyttiin lokakuun 18 päivä. Tätä päivää varten pitäisi kaikkien vähän valmistua, teroittaa sahat ja kirveet, sillä olen usein kuullut napinoita, kuinka huonossa kunnossa olevalla sahalla ja kirveellä pitää tehdä niin paljon puita. Se taitaa olla siinä niin, kun tämä metsätyö ei ole ammattina. Kun jokainen tekee parhaansa niin se on kuitenkin O.K. Jätänkin tämän asian tähän tällä kerralla, miettien sahanteroitusta ja kuinka rakettu saisi aivan paikalleen. — H.

LENTÄKÄÄ SUOMEEN

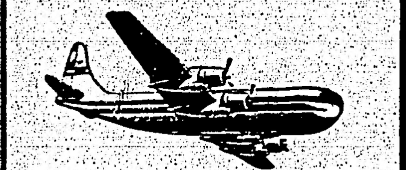

Uudet turisti- ja ensimmäisen luokan lentolippujen hinnat, jotka tulivat voimaan huhtikuun 1 pnä.

MONTREAL - HELSINKI
• TURISTILUOKASSA
Yhtäälle päin $358.50
Edestakaisin $645.40

• ENSIMMÄISESSÄ LUOKASSA
MONTREAL - HELSINKI
Yhtäälle päin $469.10
Edestakaisin $844.40

Matkustaen lentämällä, säästätte aikaa ja rahaa.

VAPAUS TRAVEL AGENCY
Box 69 Sudbury, Ontario

PARHAINTA ONNEA TEILLE

HELVI JA EDWARD THURSTON

AVIOLIITTONNE JOHDOSTA

toivottavat allamainitut sukulaiset ja ystävät:

Mr. ja mrs. Oscar Johnson
Aune ja Allan Johnson
Peter Thurston
Mr. ja mrs. Paul Johnson ja perhe
Mr. ja mrs. Arne Eerola ja Minerva
Mr. ja mrs. Arne Johnson
Mr. ja mrs. Nick Zelinski
Mr. ja mrs. Sam Keskinen ja perhe
Mr. Arvo Keskinen
Alli ja Julius
Mr. ja mrs. Toivo Perämäki ja perhe
Mr. ja mrs. J. Tapanainen
Lydia ja Aino Mäki
Mr. ja mrs. A. Anderson ja Reino
Mr. ja mrs. V. Villman
Mr. ja mrs. Taisto Waine
Mr. ja mrs. Martin Waine
Mr. ja mrs. Eugene Tammi
Mr. ja mrs. Tyko Tammi
Aune ja Richard Tammi
Mr. Otto Tammi
Mr. ja mrs. Matti Kotanen
Mr. ja mrs. V. Lindholm ja Airi
Mr. ja mrs. K. Kauppinen ja Miriam
Mr. ja mrs. Reino Järvi
Mr. Emil Nojonen
Mr. Walter Hallikainen
Mr. ja mrs. A. Tuuri
Mr. Stan McGill
Mr. ja mrs. Ed. Neva
Mr. ja mrs. David Ritari
Mr. ja mrs. Eino Santala
Mr. ja mrs. Martti Välimaa
Mr. ja mrs. Sulo Heino
Mr. ja mrs. T. Järvi ja perhe
Rauha ja John
Mr. Arne Mäki
Mr. ja mrs. S. Jacobson
Mr. ja mrs. Gordon Uttley
Mr. ja mrs. L. Joly
A. Truskoski
Mr. ja mrs. Aimo Mäkelä
Ted Smith
Sotilaat:
Elmer ja John Tuuri

• Creighton Mine, Ontario
• Syyskuun 19 p. 1953

KIITOS

Sydämellisesti kiitämme kaikkia sukulaisia ja ystäviä, jotka saapuivat kanssamme viettämään hääpäiväämme. Kiitämme kaikista lahjoista, joita saimme vastaanottaa sekä niistä onnentoivotuksista tässä tilaisuudessa. Erikoisesti kiitämme henkilöitä jotka huolehtivat tarjoilusta. Kiitämme myöskin niille henkilöille jotka osallistuivat lahjaan, vaikka eivät saaneet saapua häätilaisuuteemme.

Kiitollisuudella teitä muistaen,

HELVI JA EDWARD THURSTON

Creighton Mine Ontario

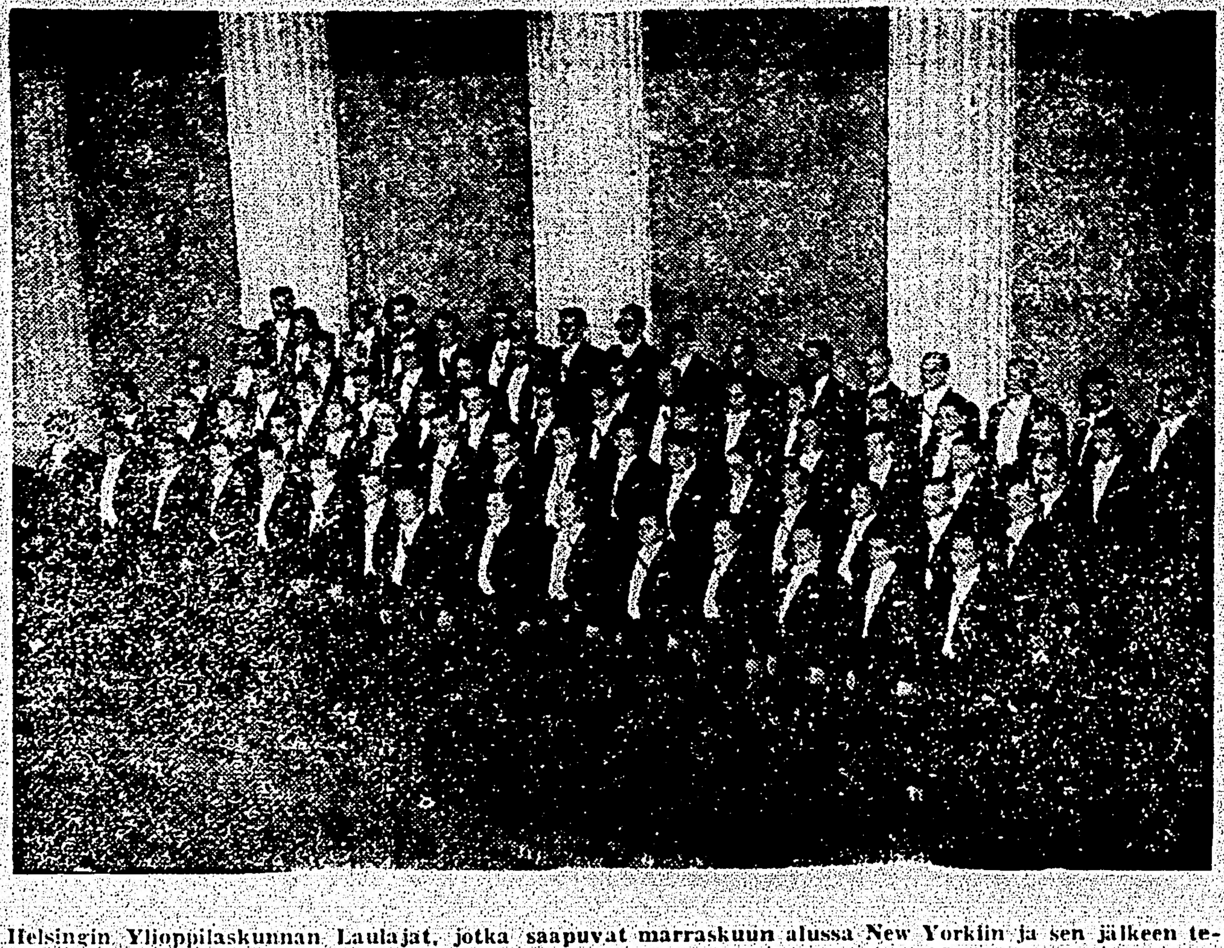

Helsingin Ylioppilaskunnan Laulajat, jotka saapuvat marraskuun alussa New Yorkiin ja sen jälkeen tekevät konserttimatkan Yhdysvalloissa ja Canadassa. Kuoron johtajana toimii Martti Turunen.

Torontolaisten toinen Niskavuori-esitys on peruutettu

Toronto. — "Entäs nyt, Niskavuori"-näytelmän toisintaesitys, mikä on ilmoitettu tapahtuvan ensi sunnuntaina, lokak. 4 pnä, täkäläisellä Don-haalilla, on pitänyt peruuttaa erään näyttelijän sairastumisen johdosta.

Myöhemmin ilmoitetaan milloin tämä näytelmä esitetään toisen kerran.

Sen. McCarthy raivostunut kirjailijaan

New York. — Senaattori Joseph McCarthy uhkasi nostaa jaalan kaksitoista syytettä oikeuden halveksumisesta kirjailija ja tri Corliss Lamontia vastaan koska hän on kieltäytynyt vastaamasta senaattin alivaliokunnan syytöksiin.

"Minä olen uskollinen amerikkalainen enkä ole nyt enkä ole koskaan ollut kommunistipuolueen jäsen", sanoi Lamont julkisessa lausunnossaan.

Corlis Lamont, joka on Wall Streetin pankkiirin Thomas Lamontin poika, sanoi ettei McCarthyn senaattin alivaliokunnalla ole mitään oikeutta tehdä hänelle kysymyksiä.

—USA:n kirjastoista eniten varastettu kirja on raamattu.

Äänestäkää "YES"

Ja varatkaa kaikille toisillekin Canadan asukkaille tilaisuus äänestämiseen

Viime elokuun puolivälissä pitämässään kokouksessaan päätti Canadan Rauhankongressin kansallinen komitea alkaa maatakäsittävän yleisäänestyksen kysymyksestä: "Kannatatteko johtavien suurvaltojen kokousta tarkoituksella sopia neuvottelemalla kysymyksistä, jotka uhkaavat maailman rauhaa?"

Tämä äänestyskamppailu päätettiin alkavaksi kuluvan syyskuun 12 päivä ja suuremmissa keskuksissa, kuten Toronto, Vancouver jne., jotka ovat kiinteämmässä yhteydessä Rauhankongressin kansallisen keskuksen kanssa, on äänestys jo hyvällä alulla. Syrjäisemmillä seuduilla se on vielä järjestelyn alaisena. Mutta äänestysliput ja muut äänestyksessä tarvittavat välineet on lähetetty kaikille järjestyneeseen rauhanliikkeeseen lukeutuville järjestöille ja ryhmille eri puolilla maata, joten voidaan hyvällä syyllä olettaa, että lähiaikoina äänestys tulee olemaan täydessä menossa kaikkialla missä on järjestyneitä rauhanystäviä.

Kaikkialla missä äänestys on jo saatu alulle on se saanut yleisön taholta osakseen hyvin suotuisan vastaanoton. Näyttää aivan siltä kuin yleisö olisi odottanut jotain tämäntapaista kamppailua rauhanliikkeen taholta. Henkilöt jotka seuraavat asioita ja ovat ennestään tietoisia äänestyksestä, äänestävät ilman mitään selostuksia. Sellaisille jotka eivät asiaa tunne, on äänestystä tienkin selostettava. Mutta vain hyvin harvoissa tapauksissa kukaan kieltäytyy äänestämästä.

Tämä osoittaa Maailman Rauhanneuvoston arvioineen tilanteen oikein vedotessaan kansoihin, että he vaativat hallituksiaan ryhtymään neuvottelemaan ja tekemään sopimuksen". Se osoittaa myöskin Canadan Rauhan kongressin kansallisen komitean suunnitelleen oikean menettelyn tämän vaatimuksen ilmaisemiseksi täällä Canadassa. Ja samalla poistaa kaikki sellaiset epäilyt, että "mitä sellaisesta äänestyksestä äänestyksestä on hyötyä", jota alussa ilmeni jossain määrin. Ihmiset ovat kyllästyneet sotaan niin kylmään kuin kuumaankin. He vaativat todellista rauhaa ja ovat valmiit merkitsemään kantansa sen puolesta, kun me vaan varaamme heille tilaisuuden siihen.

Mutta varata jokaiselle canadalaiselle tilaisuus äänestämiseen on suuri tehtävä. Meillä ei ole niitä valtuuksia kuin hallituksilla on, että kehoittaisimme ihmisiä saapumaan määrättyihin paikkoihin äänestämään. Suorittaaksemme tämän tehtävän kunnollisesti on meidän vietävä "äänestysuurna" jokaiseen kotiin. Ja vaikka Canada onkin harvaan asuttu, on täällä silti monta kotia ja vierailuminen niissä kaikissa vaatii lukemattomia askeleita. Siinä tarvitaan kaikkien rauhanystävien apua lähitulevina viikkoina ja kuukausina. Kamppailu tulee luonnollisesti nostamaan pinnalle uusia voimia, sellaisia jotka itse äänestettyään ovat valmiit toimimaan varatakseen muillekin tilaisuuden äänestämiseen. Mutta ensikädessä riippuu kampailun onnistuminen kuitenkin niiden toiminnallisuudesta, jotka jo lukeutuvat järjestyneeseen rauhanliikkeeseen. Siis äänestäkää "YES" ja varatkaa toisillekin tilaisuus äänestämiseen. — G. S.

Soon osasto tehnyt lisää edustajakokousvalmistetuja

Sault Ste. Marie. — SJ:n Soon osaston kokous pidettiin syyskuun 22 pnä ja käsiteltiin siinä useita asioita. Edellisessä kokouksessa edustajakokousehdokkaaksi valittu Hilma Koski ilmoitti olevansa sattuneesta syystä estetty ottamasta ehdokkuutta vastaan. Niinpä myönnettiinkin hänelle vapaus ja tilalle valittiin Arvi Tuumanen, joka täten kaikille tiedoksi annetaan.

Järjestömme sihteeriksi päätimme ehdottaa nykyistä sihteeriä Gust Sundqvistia.

Talonmies ilmoitti, että haalilla ryhdytään pitämään kerran viikossa tanssit Kennedy-orkesterin soittaessa. Ensimmäiset tanssit on lokakuun 2 päivän iltana. Paul Norrbackan konsertti on sitten lokakuun 8 päivän iltana, alkaen kello 8.

Sudburyn sekakuoro Sävel tulee tänne vierailemaan lokakuun 18 pnä. Konsertti pidetään haalilla, mutta siitä lisää myöhemmin. — Se yksi.

Rauhantilaisuus ensi sunnuntaina Eteläpään osaston haalilla

Alueen kaivostyöläisten suuren lakkotaistelun vaikutus alkaa ulottua kaikille elämän aloille

South Porcupine. — Syksyinen tervehdys täältä Eteläpäästä, jossa eletään nykyään hyvin jännittyneitä aikoja, sillä tätä kirjoittaessa ei ole havaittavissa mitään muutosta kaivosmiesten lakossa. Huomattava osa lakkolaisista on ollut lakossa jo yli kaksi kuukautta ja lakko laajeni viime viikolla niin, että se käsittää jo yli sen tuhatta työläistä. Näin ollen enemmistö tämän seudun kaivostyöläisistä on jo lakossa. Lakon vaikutus alkaakin jo tuntua kaikilla elämän aloilla.

Kauppaliikkeet, samoin kuin muidenkin alojen työnantajat, ovat vähentäneet työvoimaansa lakon tähden. Lakko onkin suurin tämän alueen historiassa ja otaksuttavasti sillä tulee olemaan suurimmat jälkiseuraukset. Kaivosmiesten voitto tietää kaikkien alueen asukkaiden voittoa ja häviö alueen elämän hiljalleen kuoleentumista. Näin ollen minusta tuntuu, että elämme Porcupinen alueen historian valherikkainta aikaa. Sen kaiken silminnäkijöinä ja todistajina olemme me täällä.

Vapauden haasteryntäyskään ei täällä ole saanut aivan sitä laajuutta kuin mitä ryntäykset ovat täällä saaneet ennemmin. Tähänkin on varmaan jossakin määrin vaikuttanut lakkotilanne. Kuitenkin ovat lehtemme ystävät tehneet pieniä lahjoituksia ja vain tyydyttävällä tavalla Toivon jokaisen tekevän asian hyväksi voltavansa. Lakossa olevilta lentemme lukijoilta en ole rohjennut edes pyytää tälle yhteiselle hommalle avustusta, mutta monet ovat tehneet sen itsealoitteisesti ja siitä lausun heille monet kiitokset lehtemme puolesta, samalla kehoitan jokaista tekemään voitavansa asian hyväksi. S.J:n osaston viime kokouksessa valittiin Sulo Koskela asiamiehen avuksi lahjoituksia vastaanottamaan. Jos siis olette tilaisuudessa näkemään Sulon, niin hänelle voitte jättää haastelahjoituksenne.

Metsäkämpiltä olemme saaneet vasta kolmen miehen lahjoitukset ja kuitenkin kämpillä on huomattava määrä lehtemme tilaajia ja lukijoita vielä enemmän. Pankaahan pojat toimeksi, että saadaan tämä homma läpi jo ennen rekikeliä.

Ensi sunnuntai-ilta haalillamme on omistettu rauhanliikkeen illaksi. Tähän tilaisuuteen kehoitamme kaikkia saapumaan, aina kultakaupunkia ja Conaughtia myöten. Voitte kuluttaa aikanne kahvia juoden, seurustellen ja pelaten seurapelejä. Mitä saamme tuloja, sen lahjoitamme tuolle kunnakkaalle liikkeelle, jonka päämääränä on rauhan turvaaminen ihmiskunnalle, onnellisemman elämän saavuttaminen. Tervetuloa ja kiitos jo etukäteen käynnistänne. — H.

"Me tulimme hautaamaan emmekä herättämään Hitleriä."

Hauskat tanssit Montrealissa ensi lauantaina

Montreal. — SJ:n Montrealin osasto aloittaa syystoimintansa suurilla yleisillä tansseilla, jotka pidetään lauantaina lokakuun 3 pnä, alkaen kello 8.30 ip. 710 Fulford St. Musiikista tulee huolehtimaan tunnettu pianistimme mr. Filden ja haitarin soittaja mr. Penna. Penna on viime vuosina saapunut Suomesta ja on tekijä alallaan, kuuluen Suomen parhaimpiin hanurin soittajiin. Toivottavasti jokainen muistaa saapua tanssimaan ja voi olla vakuuttunut jo ennakolta, että musiikki on hyvä, niinkuin aina ennenkin.

Työmarkkinatilanne täällä Montrealissa on ollut tyydyttävä, ei mitään erikoista kiirettä, mutta kuitenkin on ollut mahdollisuus päästä työhön suurimmalla osalla työläisistä. Mitään suuria työmaita ei ole ollut ympäristöllä, mutta yleinen asuntojen rakennus on vilkkaassa käynnissä. Pienemmässä määrässä on uusilla suomalaisilla ollut vaikeuksia saada oman ammattilansa työtä.

Suomalaisten keskuudessa ei ole tapahtunut mitään sellaista huomattavaa, josta syrjäisen silmällä katsottuna voisi kertoa.

Syksy on saapunut ja jokainen kotiutuu kesäisiltä laitumiltaan. Nyt 3 pnä pidettävät hauskat tanssit ovat mainio kohtaamistilaisuus monen kuukauden loman jälkeen. Siellä on hauska tanssin lomassa kertoa tuttavilleen suurista kalansaaliista tai muista hauskoista tapauksista kesän aikana. Siellä tavataan. — ?

Suomen kauppavaltuuskunta nyt Moskovassa

Helsinki. — (DLP) — Suomen kauppavaltuuskunta lähti Moskovaan täältä syysk. 19 pnä neuvottelemaan 5-vuotissopimuksen ja viime syksynä solmitun lisäsopimuksen mukaisesta tavaranvaihdosta Suomen ja Neuvostoliiton välillä v. 1954. Suomen valtuuskunnan johtajana toimii pääkonsuli W. HJ Palmroth.

Näiden uusien neuvottelujen yhteydessä neuvotellaan myös kolmikantasopimuksista Suomen ja Neuvostoliiton sekä kansandemokratioiden välillä. Uutena piirteenä neuvotteluissa on mahdollinen kolmikantasopimuksen solmiaminen Suomen, Neuvostoliiton ja Tanskan välillä. Tätä tarkoittavaa sopimusta varten tiedetään Tanskan jo esittäneen konkreettisen ehdotuksen sekä Neuvostoliiton suhtautuvan tähän uudentyyppiseen kauppasopimukseen periaatteessa myös suopeasti.

Tulevan kauppasopimuksen markkamääräisestä arvosta ei luonnollisestikaan tässä vaiheessa voida sanoa vielä mitään varmaa, mutta todennäköisesti muodostuu se Suomen ulkomaankaupan historian suurimmaksi. Kauppaneuvottelut tulevat jokatapauksessa muodostumaan Suomen kannalta sangen tärkeiksi.

On syytä mainita että neuvotteluja vuoden 1954 tavaranvaihdosta — varsinkin Suomen laiva- ja metalliteollisuuden tuotteiden toimituksista Neuvostoliittoon — on käyty jo kuluvan vuoden alusta lähtien ja tiettävästi niissä on päästy sopimukseen sangen pitkälle. Mutta ottaen huomioon neuvottelujen laajakantoisuuden, vienevät ne melkoisesti aikaa. Mutta kun neuvottelut saadaan käyntiin jo näin varhain, on syytä odottaa, että ne saadaan hyvissä ajoin päätökseen.

Sverre Strandli moukaroi 62.36

Syyskuun 5 pnä saavutettiin taas eräs urheilumaailmaa järkyttävä tulos, silloin nimittäin Norjan Sverre Strandli paiskasi moukarinsa 62.36 etäisyyteen. Tällä tuloksella hän ylitti nimissään olleen maailman ennätyksen 1.10 metrillä. Jokohan Strandli Melbournessa korjaa kullan haltuunsa?

SYYSTOIMINTAKAUDEN AVAJAISTILAISUUS PORT ARTHURISSA

Haali on loistokunnossa — maalattu kauniiksi, uusi esirippu ja mahdollisesti uudet tuolitkin

Port Arthur. — Puhelin kilahti ja minä kömmin hitaasti kuin etana puhelimeen. . . Halloo, halloo. . . Tämä on Lyyli täällä toisessa päässä. Näyttämöllä ja huvitoimikunnalla oli tänä iltana kokous ja päätimme antaa sille yhdellekin akalle vähän hommia . . . Otapas nyt ja tiedoita Vapauteen mitä meidän osastomme ihmiset puuhaavat.

Ensiksi lokakuun 3 pnä tulee olemaan osaston syystoiminnan avajaistilaisuus, johon kovalla kiireellä valmistetaan hauskaa näytelmää, jonka nimi on "Nokikolarin rakkaus". Niin se muistaaksemi oli. Eihän siinä mitään ihmettä ole, sillä voihan nokikolarikin rakastua niin kuin kuka muu hyvänsä. Siinä vain on ero, että kuka voi rakastua sellaiseen mustaan murjaaniin kuin on nokikolari.

Sen näkee kuitenkin lokakuun 3 pnä, kun ennen kello 8 illalla saapuu haalille 316 Bay St. Näytelmän kaksi nuorta, jotka rakastuvat, ovat Selma Pitkänen ja Kalevi Juvonen. Lisäksi siinä esiintyvät Bertha Queen, Sam Pukkala, Hellen Espeland. En muista olisiko siinä vielä ollut muitakin. Näytelmän ohjauksesta huolehtii Kerttu Laakso. Lienee siinä sitten kuiskarikin, mutta se olkoon salaisuus josko siinä kuiskaria tarvitaan.

Tilaisuudessa on näytelmän lisäksi paljon arvokasta ohjelmaa, josta en ole saanut lähempää tietoa, uskallan kuitenkin vakuuttaa sen olevan hyvää. Mutta sitten se suuri uutuus! Haali on silloin saanut uudet kasvot. Sali on maalattu kauniiksi ja aivan uusi esirippu tervehtii heti haaliin tulijoita. Onkin jo kauan kuulunut rutinaa, että laittaisivat uuden esiripun. Nyt se on laitettu, joten sopii tulla katsomaan. Luultavasti silloin on jo saapunut ainakin osa uusista tuoleista, joista on ollut puhetta jo kauan aikaa. Kaiken lisäksi saattaa ravintolassakin olla uutuuksia.

Toivottavasti täytätte haalin aivan ääriään myöten lokakuun 3 pnä, sillä sisäänpääsykin on vain 50 senttiä. Ohjelman loputtua pistetään loppuilta polkaksi ja valssiksi, oikein kolmihenkisen orkesterin tahdissa. Tervetuloa niin läheltä kuin kaukaakin. Tehtävän saanut — TAS.

Länsimaakuntien öljyrikkaudet arvioitu 2 bilj. tynnyriksi

Calgary. — Canadian Petroleum Association on arvioinut tutkimusten ja koeporausten perusteella länsi-Canadan öljyrikkaudet viime kesäkuun lopulla kaikkiaan kahdeksi biljoonaksi tynnyriksi eli 400 miljoonaa tynnyriä suuremmiksi kuin vuosi aikaisemmin.

Luonnonkaasuvarat arvioitiin 13.5 triljoonaksi kuutiojalaksi, ollen 4.5 triljoonaa kuutiojalkaa suuremmat kuin vuosi aikaisemmin.

Elok. lopulla ilmoitetaan länsimaakunnissa olleen 4,250 tuottavaa öljykaivoa, joiden yhteinen keskimääräinen tuotanto oli noin 276,000 tynnyriä vuorokaudessa. Samaan aikaan ilmoitettiin länsimaakunnissa olleen kaikkiaan 151 tutkimusretkikuntaa öljyä etsimässä. Kaikkiaan noin 202 miljoonaa eekkeriä öljymaita oli samaan aikaan öljykenottelun kohteena.

Torontossa työttömiä 11,159 henkilöä

Toronto. — Työttömyysvakuutuskomission paikallisen toimiston kirjoihin oli tk. 10 pnä merkitty kaikkiaan 11,159 työtöntä työläistä, joista 7,694 oli miehiä ja 3,465 naisia. Viikon kuluessa vähentyi työttömiksi rekisteröityjen lukumäärä ainoastaan 111 henkilöllä.

Työttömyysvakuutusta maksettiin tk. 10 pnä ainoastaan 5,492 henkilölle.

Halpoja ajanvietekirjoja on nyt kirjakaupassamme

Mika Waltari:
Komisario Palmun erehdys
Salapoliisiromaani Hinta $1.00

Gunnar Widegren:
Pörri — Se olen minä
Romaani Hinta $1.00

Agatha Christie:
Aikataulukon arvoitus
Romaani Hinta $1.00

Jean Webster:
Paras vihollinen
Romaani Hinta $1.00

Zane Grey:
Viimeiseen mieheen
Romaani Hinta $1.00

Zane Grey:
Texasin tyttö
Romaani Hinta $1.00

Zane Grey:
Salaperäinen ratsastaja
Romaani Hinta $1.00

Zane Grey:
Metsien mies
Romaani Hinta $1.00

Zane Grey:
Purppurarinteiden ratsastajat
Romaani Hinta $1.00

Zane Grey:
Auringonlaskun sola
Romaani Hinta $1.00

Zane Grey:
Erämaan vaeltaja
Romaani Hinta $1.00

Carl Haensel:
Matterhornin valloittajat
Tosiromaani Hinta $1.00

F. Wills Crofts:
Wight-saaren arvoitus
Romaani Hinta $1.00

Richard Voss:
Kaksi ihmistä
Romaani Hinta $1.00

Sigrid Boo:
Kyökin puolella
Romaani Hinta $1.00

Seldon Truss:
Kadonnut raharuhtinas
Salapoliisiromaani Hinta $1.00

Florence Barclay:
Rukousnauha
Romaani Hinta $1.00

Ell Wood:
Loppu hyvä kaikki hyvin
Romaani Hinta $1.00

Berta Ruck
Kevättä ja rakkautta
Romaani Hinta $1.00

Agatha Christie:
Idän pikajunan arvoitus
Salapoliisiromaani Hinta $1.00

Agatha Christie:
Eikä yksikään pelastunut
Jännitysromaani Hinta $1.00

Arnold Bennett:
Loistohotelli Babylon
Romaani Hinta $1.00

Tilatkaa osoitteella:
VAPAUS PUBLISHING COMPANY LIMITED
Box 69 Sudbury, Ont.

ONNITTELUMME

HELMI JA KALLE SIMOLALLE

heidän uuteen kotiinsa muuton johdosta

Hilda ja Theo Korpela
Ethel, Vic, Lola ja Nancy
Elni ja Toivo Palonen
Toini ja Tuure Heikkilä
Edla Möttönen
Manda ja Antti Aalto
Elina ja W. Kumpu
Helmi ja Uuno Kuuteri
Maija ja Abel Vauhkonen
Terttu ja Martti Waine
Hilda ja Herman Rinta
Anna ja Venni Viita
Anita ja Vilho
Hilja ja Jack Laitila
Helvi ja Toivo Piilonen
Hanna ja John Koski
Kalle Kilpinen
Mrs. ja Kalle Kauppinen
Maria ja Valpas Hänninen
Siiri ja Paul Tyni
Elsi ja Matti Mäkynen
Aino ja Aarne Mallnen
Sandra ja Kusti Varjonen
Aino ja Wm. Koponen
Peter, Marjatta ja Aate Ojalammi
Mrs. ja Tatu Aho
Hilma ja Frank Koivu
A. Hakula ja perhe
Toini Virtanen
Mr. ja mrs. Ed Hill
Leo, Kerttu ja Svante Salo
Hans ja Hilda Huhtanen

Englanninkielen opiskelunurkka

★ ★ ★

Tässä nurkassa julkaistaan joka tiistain numerossa viikon läksy englanninkielen opiskelemista varten. Jos opitte lausumaan, kirjoittamaan ja muuten käyttelemään ainakin kolme sanaa päivässä, opitte siten vuoden mittaan tuhatkunta sanaa, jotka muodostavat melkoisen pohjan englanninkielen taitonne edelleen kehittämistä varten.

This way of thinking we call individualism. (dhis vei av thinking vii kaal individshualizm) Tällä tavoin ajattelemista me sanomme individualismiksi (yksilöllisyydeksi).

Think-sanalla on m.m. seuraavat merkitykset: ajatella (jotakin, jostakin), miettiä, arvella, luulla, aikoa, suunnitella ja pitää jonakin. Esitämme muutamia esimerkkejä tämän sanan käytön suhteen:

To think that... (tu think dhat...) Kun ajattelen, että... tai ajatelkaahan, että...

I should think so. — (ai shud think sou) Niin luulisin.

One would think that... (van vud thin dhat...) Saattaisi luulla, että...

I think nothing of it. (ai think nathing av it) En pidä sitä minään.

To think out loud. (tu think aut laud) Ajatella ääneekkäästi.

I think it over. (ai think it ouvör) Minä harkitsen (mietin) sitä (asiaa).

My way of thinking. (mai vei av thinking) Minun käsitykseni mukaan.

Each one is an invidual. (iitsh van is an individshual) jokainen (meistä) on yksilö.

Individual-sannalla on mm. seuraavat merkitykset: yksilöllinen, henkilökohtainen, yksityinen, erikoinen ja erillinen, riippuen siitä missä yhteydessä niitä käytetään.

Each one thinking of himself alone, thinks individually. (iitsh van thinking av himself aloun, thinks individshuali) Jokainen vain itsestään ajatteleva ajattelee yksilöllisesti.

Muutamia esimerkkejä alone-sanan käytöstä:

Leave me alone! (liiv mii aloun!) Jätä minut rauhaan!

You can do it alone. (juu kän duu it aloun) Voit tehdä sen yksinäsi.

He toiled alone (hii toild aloun) Hän raatoi yksinään.

He alone was there. (hii aloun vaz dheer) Vain hän oli siellä.

Perunain kaivuu ja niiden loppuhoito

Ottawan keskuskoefarmin kasvisjaoston edustaja N. M. Parks selittää, että perunain kaivuu ja varastoiminen on yksi vaikein ja kallein tehtävä perunanviljelyn alalla. Samalla kertaa tämä on hyvin kriitillinen operatio, sillä jos ei olla huolellisia kaivuuajan ja perunain käsittelyn suhteen siitä voi koitua tuottajalle suuret vahingot.

Myöhäisiä perunoita (pääsatoa) ei pidä kaivaa ennenkuin kahden viikon kuluttua siitä jolloin varret kypsyvät normaalisesti, tai pakkanen eli sitä varten käytetty kemiallinen aine on ne tappanut, selittää mr. Parks.

Perunain liian aikainen kaivaminen tarkoittaa sadon huomattavaa vähentymistä, sillä normaalisissa olosuhteissa perunain koko ja paino lisääntyy erittäin nopeasti kahden viimeisen kehitysviikon aikana. Liian aikaisin kaivetuista perunoista häviää myös vissit keitto- ja markkinalaadut, sillä ne ovat vetisempiä ja niiden heikko kuori loukkaantuu helpoimmin. Yleisesti tiedetään, että hyvin valmistuneiden perunain keittoarvo on parempi kuin keskeneräisesti kaivettujen.

Suurin osa perunoista loukkaantuu kaivuuaikana ja niinmuodoin tulee olla erittäin huolellisia kaivuukoneiden käytön ja niiden välineiden suhteen.

Kun perunamaalla havaitaan myöhäisruttoa, silloin pitää perunain kaivaminen jättää niin myöhäiseksi kuin suinkin mahdollista. Jos ruttoa ilmenee varsissa, silloin pitäisi varret tappaa sitä varten valmistetuilla kemiallisilla aineilla. Täten menetellen estetään perunain kosketus ruttoisiin varsiin ja ehkäistään perunain paheneminen. Sen lisäksi, jos ruttoa ilmenee perunoissakin, ne on helpommin havaittavissa ja erotettavissa, jos perunat kaivetaan myöhemmin.

Mr. Parks korostaa erikoisesti, että liian aikainen kaivaminen aiheuttaa enemmän perunain pahenemista juuri sen vuoksi, että kaivettaessa ne joutuvat kosketuksiin turmeltuneiden varsien kanssa.

Petoksellista likaa vuotaa Britannian sanomalehdistöstä

Lontoo. — Pääministerin poika Randolph Churchill antoi täällä tk. 10 pnä iskun kirjallisuudenharrastajain lounaalle kokoontuneille ihmisille julistaessaan, että brittiläinen sanomalehdistö vuodattaa jatkuvasti "putouksellisen likaa."

Churchill sanoi, että yleistä hyvää harrastavat ihmiset ovat huolestuneita sen "pornografian ja rikoksen virran" johdosta mikä vuotta Fleet Streetiltä, joka on Englannin sanomalehdistön keskus.

ALEX A. KELEN LIMITED
1467 MANSFIELD ST. — MONTREAL, QUE.
PUHELIMET LA 4336 ja LA 7524

ERIKOISPAKETTEJA SUOMEEN
(Tulli sisältyen hintaan)

Type FL.-1 — $8.00
2 lbs. kahvia
2 lbs. valkoista riisiä
6-5¼ oz. tankoa makeata suklaata
2-4 oz. pakettia teetä
1 pak. kuivattuja hedelmiä

Type FL. 2 — $7.50
2 lbs. kahvia
4 lbs. valkoista riisiä
1 lb. rusinoita
3-5¼ oz. tankoa makeata suklaata
½ lb. kaakaota

Type FL. 3 — $5.80
2 lbs. kahvia
3 lbs. valkoista riisiä
1 pak. kuivattuja hedelmiä
1 lb. luumuja
1½ oz. kanelia

JOKAINEN YKSITYINEN RUOKALAJI NAISSA PAKETEISSA TAATAAN

KYLMÄT ILMAT
OVAT KOHTA TÄÄLLÄ!

ÄLKÄÄ VIIVYTTÄKÖ POLTTOAINETILAUSTANNE — TILATKAA JO TÄNÄÄN
LAATUPOLTTOAINEITA!

JAMES MURPHY COAL CO.
DIAL 3-9507
112 Simpson St. Fort William, Ontario

Suomi kukisti nyt Jugoslavian pistein 112-99

Helsinki. — Suomen ja Jugoslavian välinen yleisurheilumaaottelu suoritettiin Belgradissa syyskuun 19—20 pnä. Ottelun voitti Suomi selvästi pistein 112—99, vaikka Jugoslavia saikin ensimmäisenä kilpailupäivänä 5 pisteen johdon.

Suomalaisten kannalta katsoen oli loistelian saavutus Voitto Hellstenin juoksu 400 metrillä, jonka hän voitti suomalaisittain katsottuna hyvällä ajalla 48,2 ja taas hänen juoksunsa seuraavana päivänä 200 metrillä. 200 metrillä pidettiin Jugoslavian Jovanciania varmana voittajana, mutta Hellsten kiristi lopussa kämmenen verran edelle ja voitti kilpailun. Kummankin aika 21,7.

Toinen suomalaisten ilon kohde oli Denis Johansson, joka voitti 1,500 metriä loistavalla ajalla 3.46,6. Tauno Kontio puolestaan juoksi kaikkien aikojen toiseksi parhaan suomalaistuloksen 800 metrillä ja voitti reippaasti 1.50,0.

10,000 metrin juoksu oli suomalaisille surullinen, sillä Posti jäi voittajasta, Jugoslavian Mihalicista lähes minuutin. Voittajan aika 30.14,6. Suomalaisten epäonnistuminen ehkä johtui hiottavasta kuumuudesta.

5,000 metrillä juoksi kuntonsa huonoksi todenneen Postin tilalla Denis Johansson. Hän ei kuitenkaan kestänyt vauhtia vain 3,000 metrile asti, ollen sitten pakoitettu jäämään. I. Taipale puolestaan yllätti myönteisesti, kirien loppusuoralla Jugoslavian Mihailion ohitse ja voittaen kilpailun ajalla 14.34,4.

Englannin suomalaiset ja heidän lukumääränsä

Suomen Sillan äskeisessä numerossa kerrotaan Suomen Lontoon lähetystön keräämien tietojen perusteella Englannissa olevista suomalaisista. Näiden tietojen mukaan oli Englannissa viime vuonna seuraavat määrät suomalaisia:

1) Arviolta kymmenkunta liikemiestä perheineen.

2) Joltakin harvoja iäkkäitä merimiehiä, jotka ovat asettuneet Englantiin.

3) Noin 700 nuorta naista, joukossa harvoja iäkkäämpiäkin, jotka palvelevat kotiapulaisina tai sairaaloiden siivoojina, monet englanninkielen opiskelutarkoituksissa. Joukko vaihtuu jatkuvasti sitten, että noin 35 naista saapuu ja lähtee kuukausittain. Työsopimusaika on yleensä vuoden pituinen.

PERHEEN NUOREMMILLE

Walter kävi näyttelyssä

Dear Setä!

Kirjoitan taas vähän kun sataa niin paljon, ettei viitsi ulkonakaan olla.

Olin eilen hammaslääkärissä. Palkatti'n etuhampaani ylhäältä. Kyllä se sattui. Sitten äiti vei minut Areenalle näyttelyyn. Kyllä siellä näki kaikkea. Minä tykkään nyt olla Sudburyssa, sillä täällä on minulla hauskaa.

Pian tulee taas talvi. Ensin tulee lunta ja sitten tulee joulu.

Ei nyt muuta kuin terveisiä Sedälle ja kaikille tämän osaston lukijoille.

Walter Kangas,
Sudbury, Ont.

Toimittajasetä juttelee

Hello tytöt ja pojat!

Kiitos kirjeestäsi Walter. Toivotaan nyt, ettei Walterin (eikä muidenkaan) tarvitse hetmiten taas palkata hampaitaan.

Hampaita, kuten muutakin terveyttä, tulee kuitenkin huolella hoitaa, jos mielii ne säilyttää. Liian aikaisin hammasten menetys on mitä korvaamaton vahinko. Vaikka sitä ei nuorena huomaakaan, niin vanhemmiten se alkaa tuntua. Ja sitä paitsi tekohampaat, vaikka ne ovat melkein, että oi sipa sentään pitänyt paremmin huolta niistä nuorena.

Hampaista puheen ollen on hyvä seurata koulussa, kotona ja hammaslääkäriltä saatuja ohjeita: pitää hampaat puhtaana, välttää ylettömiä makeisten syöntiä ja syödä sellaisia ruokia, jotka auttavat luuston kehittymistä.

Nyt on sitten valonsäästöaikain romuutettu ensi kevääseen asti ja sen ansiosta saatu ylimääräinen tunti nukkumista varten. Kyllä tämä syksy kehittyykin nopeasti. Vielä muutama päivä sitten oli kuuma myöhäiskesä, mutta nyt myrskyää ja sataa moneen kertaan samana päivänä ja illat ovat pimeitä kuin höhmöllä sentuvassa, mihin ei muistettu tehdä lainkaan ikkunoita.

Siitä on syksy sentään hyvä, että jää enemmän aikaa erilaisten juhlien ja tilaisuuksien järjestämiseen sekä myös äidinkielemme opiskeluun kotona.

Syysterveisin,

Toimittajasetä.

TOISTA SATAA SOSDEM-YHDISTYSTÄ LIITTYNYT SUOMESSA SKDL:OON

Tuhannet sosialidemokraatit liittyneet kunnallisvaalitaistelussa kansandemokraatteihin

Helsinki. — Suomen Kansan Demokraattisen Liiton järjestösihteeri Yrjö Salonen on kertonut Työkansan Sanomille, että yli sata sosialidemokraattista työväenyhdistystä on katkaissut suhteensa puolueensa oikeistolaiseen johdon sota- ja nälkäinnyttämispolitiikkaan ja liittynyt SKDL:n, puhumattakaan tuhansista yksityisistä jäsenistä, jotka sosialidemokraatteina ovat tehneet saman ratkaisun.

Huolimatta sosialidemokraattisen puolueen oikeistolaisen johdon jyrkästä, tekisi mieli sanoa häikäilemättömän toimenpiteistä johtaneessa kielteisestä kannasta työväen yhtenäisiin vaaliliittoihin nähden on naissa merkeissä tapahtunut yhdistyminen todellisuudessa ollut laajempaa ja lujempaa kuin mitä ehkä monet käytännöllisenä tuloksena arvioivat odottaa. Tämän työväestön keskuudessa esiintyvän kaipauksen yhtenäisyyteen toimintaan SKDL on koko voimallaan pyrkinyt auttamaan ja toteuttamaan tätä asiaa. Vaaliliittojen ehdoksi ei suinkaan ole asetettu sosialidemokraattisille työläisille SKDL:n ohjelman tai edes lähimmän ajan vaatimukset sisältävän SKDL:n vaaliohjelman hyväksymistä kokonaisuudessaan, vaan vaaliliittojen ehtona ovat yksinomaan olleet ne tarpeet ja vaatimukset, jotka kaikille työläisille ovat olleet yhteisiä ja heidän esiinnostamiaan. Se on ollut ennakkoluulotonta, hedelmällistä yhteisrintaman rakentamista.

Voisi luetella monia kuntia, joissa sosialidemokraattiset järjestöt ovat perustaneet kansandemokraattien kanssa yhteisen vaaliliiton, kuten Koskenpäässä, Suonenjoella ja Hausjärvellä. Lukuisissa tapauksissa ovat yksityiset sosialidemokraattiset työläiset omine valitsijayhdistyksineen yhdistyneet kansandemokraattien kanssa vaaliliittoon, puhumattakaan siitä satoihin, jopa tuhansiinkin nousevasta määrästä sosialidemokraattisia työläisiä ja pienviljelijöitä, jotka yhtenäisyyskantansa käytännöllisenä ilmaisuna ovat allekirjoittaneet kansandemokraattien ja heidän kanssaan vaaliliittoon tulleiden valitsijayhdistysten asiakirjat, sanoi Salonen.

Jänkki yritti loukata N-liiton tiedemiehiä

Canadalainen tiedemies tri Best valittiin fysiologian kongressin presidentiksi

Montreal. — Eräs Yhdysvaltain edustaja yritti työntää kylmän sodan politiikkaa täällä äskettäin pidettyyn 19. kansainväliseen fysiologiseen kongressiin, mutta kongressin puheenjohtaja, canadalainen tri Charles H. Best ja paikallisen järjestämiskomitean jäsenet tuomitsivat ankarasti sellaisen yrityksen. Järjestön nimessä esitettiin virallinen anteekpyyntö tapahtumaan johdosta Neuvostoliiton 10-jäseniselle valtuuskunnalle.

Neuvostoliitossa prof. Pavlovin opiskellut yhdysvaltalainen W. Horsley Gantt, joka käsittelee Neuvostoliiton lääketieteellisen kirjallisuuden kustantamisasioita Yhdysvalloissa antoi eräälle täkäläiselle ledelle haastattelun missä hän syytti, että Neuvostoliitto käyttää Pavlovin tutkimusten tuloksia ehdollisten refleksien suhteen pakottaakseen yhdysvaltalaiset Korean sotavangit hyväksymään kommunistien filisofian. Neuvostoliiton edustajat eivät ainoastaan kieltäneet syytöksen todenperäisyyttä vaan kongressin päättyessä tri Best antoi vielä lausunnon, jossa hän eristi kongressin "erään kongressin jäsenen mielipiteistä, joita hän oli ilmaissut sanomalehdistössä."

Lausunnossa sanottiin, että kongressi "on syvällisesti pahoillaan sen siitä hämille joutumisesta, minkä mainittu artikkeli on saattanut aiheuttaa kongressin jäsenille Neuvostoliitosta." Sen olivat allekirjoittaneet myöskin F. C. McIntosh McGillin yliopistosta ja tri Eugene Robillard Montrealin yliopistosta.

Se oli ainoa kiusallinen tapaus tässä kongressissa, johon osallistui kaikkiaan 2,200 edustajaa, niiden joukossa lukuisia canadalaisiakin.

BESTIA KUNNIOITETTIIN

Tri Best, joka yhdessä sir Frederick Bantingin kanssa keksi insuliinin, joutui kunnianosoituksen kohteeksi siten, että hänet valittiin kongressin puheenjohtajaksi ja myöskin sen uuden järjestön presidentiksi minkä nimeksi omaksuttiin International Union of Physiological Sciences (fysiologisten tieteiden kansainvälinen liitto). Tämä järjestö ottaa nyt sen kongressin vakinaisen komitean paikan. Komitea on toiminut vuodesta 1887 lähtien ja sen päämaja on ollut Baselissa, Sveitsissä. Liiton johtoon valittiin 11 jäsentä käsittävä komitea ja siihen valittiin mm. Neuvostoliiton valtuuskunnan johtaja tri C. M. Bykov.

Toinen canadalainen tiedemies, joka joutui erikoisen huomion kohteeksi oli tri R. A. Waud Länsi-Ontarion yliopistosta Londonista. Hän esitteli kongressille sellaisen mekaanisen sydämen mitä hän sanoi piakkoin käytettävän sydämen ja keuhkojen korvaamiseksi sinä aikana kun loukkaantuneet osat ovat kirurgien korjattavina.

Montrealilainen sydänspesialisti tri Harold N. Segall herätti kiinnostusta sydäntautien diagnooseja koskevalla selostuksellaan. Useat muut canadalaiset esittivät kongressille selostuksiaan eri aiheista.

SELOSTUS PAVLOVISTA

Tri Bykov Leningradin Pavlov-Instituutista esitti kokoukselle selostuksen suuren tiedemiehen prof. Ivan Pavlovin kokeilusta, joita tri Banting ylisti vuosia sitten. Tri Bykov sanoi, että neuvostotiede "tulee yhteistoiminnassa maailman kykenevien ja lahjakkaiden tutkijain kanssa" keksimään ne lait, jotka aikanaan johtavat tieteen käsittämään ajatusten ja esiintymisen lait." Hän sanoi 9,000 sanaa käsittäneessä lausunnossaan, että se tulee merkitsemään sitä, että me saavutamme kaikkein korkeimman siunauksen "itsemme tuntemisen."

Tri Bykov puolusti Pavlovin teorioita niitä "joidenkin lännen fysiologien" hyökkäyksiä vastaan, jotka eivät ole käsittäneet Pavlovia.

Hän sanoi monien lännen tutkijain, yhdysvaltalaiset mukaan luettuina, suhtautuvan fysiologian kysymyksiin "dualismin ideologisten jätteiden kyllästäminä." Väitteet siitä, että ihmisen taipumuksia ja esiintymistä ohjaavat jotkin tiedottomat, syvälliset vaikutteet, kuten Freud ja muut ovat opettaneet, ovat johtaneet fysiologit "taantumuksellisiin ja mystillisiin käsityksiin sielullisista ilmiöistä." Hän kosketteli myöskin tri Pavlovin tutkimusten alaa, ehdollisten ja ehdottomien refleksien alalla toimitettuja uusia tutkimuksia ja neuvostoedustajilla oli myöskin useita värifilmejä, jotka koskivat tätä alaa ja joita esitettiin edustajille.

Tri Bukov sanoi Pavlovin olleen fysiologialle sitä mitä Kopernikus oli maailmankaikkeuden tutkimiselle, Newton fysiikalle ja Darwin biologialle. Hän sanoi, että "Pavlov kohotti itsensä luonnontieteessä vallalla olleiden cartesialaisten käsitteiden yläpuolelle. (Cartesialaisuus johtuu 18. vuosisadan ranskalaisesta idealistisesta filosoofista, Rene Descartesista). Hän siirtyi luonnontieteessä historialliseen menettelyyn, rinnan dialektisen materialismn kanssa."

Neuvosoliiton edustajat olivat hyvin suosittuja kongressissa. Useat heistä tekivät erikoisesti järjestettyjä matkoja Valleyfieldiin, jossa heitä kestitsi kauppalan pormestari. Kuultuaan ranskalais-canadalaisia laulujа, he esittivät sen korvaukseksi joitakin venäläisiä lauluja.

YLISTI CANADAA

Kongressin lopulla ylisti brittiläinen sir Henry Dale edustajia heidän osoittamansa "pilvettömän kansainvälisen yhteistoimintahengen" johdosta. Yli 700 selostusta esitettiin kongressille ja kaikkiaan seitsemän istuntoa pidettiin.

Vieraina olleiden edustajien puolesta ylisti argentiinal. tri R. A. Houssay kongressin canadalaisia järjestäjiä. Hän sanoi Canadan olevan nyt "erään maailman johtavista maista fysiologian alkuperäisten tutkimusten alalla."

Tri Best, joka avasi kongressin kuudella eri kielellä — mm. Mohawkintiaanien kielellä — sanoi kongressin kunnioittavan kuuluisaa ranskalaista tutkimusretkeilijää, Jacques Cartier, joka oli ensimmäinen St. Lawrence-virtaa ylöspäin purjehtinut eurooppalainen. Cartier kirjoitti oppineella tavalla keripukista, josta hänen miehensä kärsivät ja hän käytti sen parantamiseen intiaanien lääkettä, valkoisesta seetristä ja yrteistä valmistettua rohtoa.

Loppulausunnossaan tri Best sanoi näkevänsä fysiologialla olevan kirkkaan tulevaisuuden, mutta lisäsi: "Monien maiden vaikeudet ovat rahallista laatua." Missä nämä vaikeudet ovat olleet vähäisimmät siellä on ilmaantunut uusia ja lahjakkaita kykyjä runsaammin. Hän ilmaisi "kiihkeän toivonsa siitä, että maailman kansat pääsisivät entistä enemmän osallisiksi fysiologian edistymisestä johtuvasta hyödystä." — Fysiologia on oppi elinilmiöistä.

— Vuonna 1951 otettiin Canadan sairaaloihin keskimäärin 1,233 henkilöä kutakin 10,000 asukasta kohden. Quebecissa oli keskimäärä 860 ja Saskatchewanissa 1,970 kutakin 10,000 asukasta kohden.

Neuvostoliitto oli paras painonnoston MM-kilpailuissa

Painonnoston maailmanmestaruuskilpailut suoritettiin tänä vuonna Tukholmassa, päättyen elokuun 30 pnä kestettyään viisi päivää. Odotusten mukaisesti käytiin kahden painonnoston suurvallan, Neuvostoliiton ja USA:n kesken äärimmäisen tiukka kamppailu johtavan painonnostomaan tittelistä. Tämä kamppailu päättyi lopullisesti Neuvostoliiton voittoon.

Kevyemmissä sarjoissa kiskoivat neuvostoliittolaiset niin suuren etumatkan, etteivät USA:n raskaat voimamiehet pystyneet sitä enää umpeen kiskomaan. Viimeisenä päivänä odotettiin USA:n vievän voiton sekä alle 90 kilon ja raskaassa sarjassa. Canadan D. Hepburn kuitenkin sotki laskelmat, voittaen sarjan ja saaden 10 kiloa paremman yhteistuloksen kuin toiseksi sijoittunut USA:n Davis. Neuvostoliitolla ei ollut ollenkaan edustajia kummassakaan sarjassa.

Lopulliseksi tulokseksi jäi se, että neuvostoliitto voitti kolmella pinnalla USA:n, pisteiden ollessa 25—22.

Tukholman kilpailuista sanotaan, että ne olivat kaikkien aikojen parhaat puntinnostokilpailut maailmassa. Niissä tehtiin kaikkiaan seitsemän uutta maailmanennätystulosta eri nostolajeissa. Luettelemme ne seuraavassa:

Douglas Hepburn, Can., punnerrus sarjassa yli 90 kg. 168,6 kg.

Arkadi Vorobjev, NL, tempaus alle 82,5 kg. sarjassa 136,0 kg.

Tommy Kovo, USA, työntö sarjassa alle 75 kg. 168,5 kg.

Norbert Schemansky, USA, työntö sarjassa alle 90 kg. 181,0 kg.

Pete George, USA, yhteistulos sarjassa alle 67,5 kg. 370,0 kg.

Tommy Kono, USA, yhteistulos sarjassa alle 75 kg. 407,5 kg.

Arkadi Vorobjev, NL, yhteistulos sarjassa alle 82,5 kg. 430,0 kg.

Pohjois-Ontarion kulta-alueelta

Sukulaiset ja sadat ystävät kaikkialta Pohjois- ja Keski-Ontarion kulta-, hopea- ja nikkeli-alueelta ja maanviljelysseuduilta täyttivät Harmony Hallin, Timminsissä, syysk. 21 pnä. He olivat kokoontuneet toimittamaan viimeistä rakkaudenpalvelustaan Kaarlo Irenius Kanermalle (Frantsille) Schumacheristä. Hän kuoli p.tkällisen sairauden murtamana St. Maryn Hospitalissa Timminsissä, syysk. 18 pnä.

Yhdistyneen suomalaisen seurakunnan pastori A. I. Heinonen johti hautausjumalanpalveluksen haalissa suomeksi ja englanniksi ja siunasi ruumiin haudanlepoon Tisdalen hautausmaalla. Harvinaisen suuri ystävien lähettämä ihanien seppeleiden y.m. kukkalaitteiden paljous ympäröi arkkua surujuhlan aikana haalissa ja peitti hautakummun Jumalan puistossa.

Kanerva (Frantsi) syntyi Te'skossa 1887. Canadaan hän tuli v. 1906 ja työskenteli kaivostyössä Cobaltin hopea-alueella vuoteen 1913 saakka, jolloin hän muutti Schumacheriin. Täällä hän työskenteli McIntyren ja Hollingerin kultakaivosten palveluksessa. Hänet vihittiin avioliittoon Haileyburyssa 1909. Vuodesta 1923 vuoteen 1950 hän toimi vahtimestarina Schumacherin kansakoulussa.

Kanervaa lähinnä kaipaamaan jäivät: vaimonsa Impi Maria kotona, tytär Katri Sivia (Mrs. Claude Bowker) ja kaksi lastenlasta Milnett Minella Sudburyn piirissä; ja veli Johannes Aleksanteri Frantsi (Keskifrantsi) Schumacherissa.

Taivaallinen Isämme lohduttakoon ja tukekoon omaisia heidän raskaassa surussaan.

Maksuttomaan englanninkielen iltakouluun vastaanotetaan vielä lisää oppilaita kaikille luokille Timminsin suomalaisessa pappilassa ja seurakuntakodissa joka maanantai klo 7—9 illalla ja South Porcupinessa, Old High School-rakennuksen isossa luokkahuoneessa joka tiistai klo 7—9 illalla. Tervetuloa mukaan!

Sunnuntaikouluun ja rippikouluun ovat tervetulleita kaikki suomalaiset lapset ja nuoriso, jotka elyät käymässä kirkon koulussa. Ilmoittauduttava on pastori Heinoselle pappilassa sunnuntaisin klo 11 aamulla. — A. I. H.

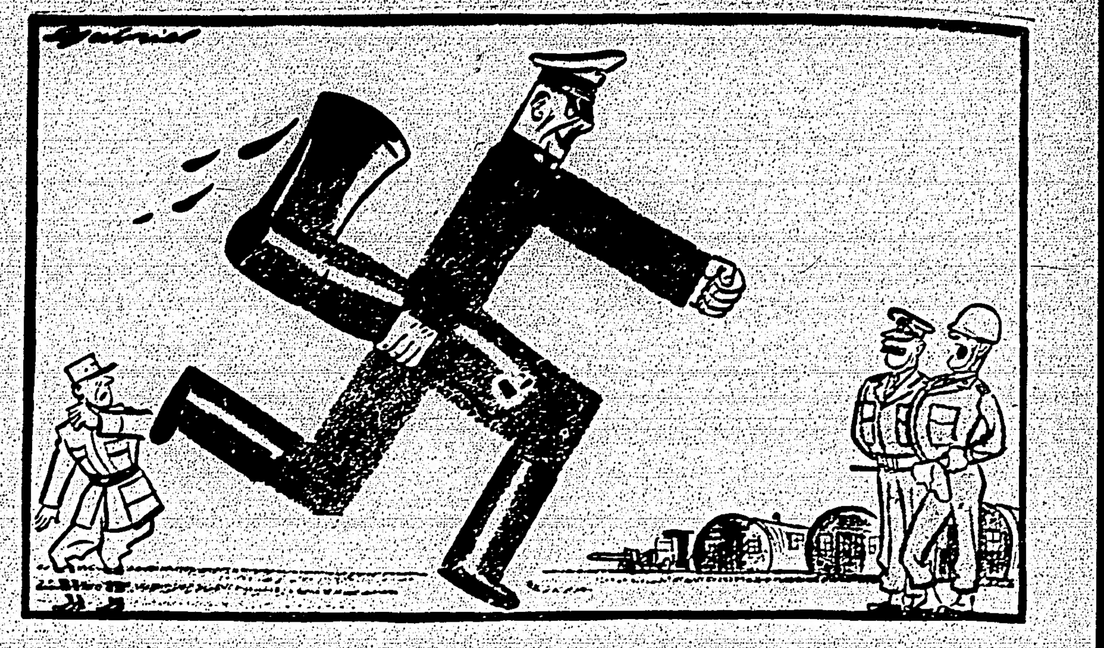

"Tervetuloa Euroopan armeijan riveihin!"

Puolan arkkitehtuurinäyttely Helsingissä

Helsinki. — (VS) — Puolan arkkitehtuurinäyttelyn avajaiset pidettiin syyskuun 23 pnä Insinööritalossa arvoltaisen kulttuurijoukon läsnäollessa. Rouva Kekkonen, ministeri Aura — joka suoritti näyttelyn avauksen — Neuvostoliiton, Kiinan ja kansandemokraattisten maiden lähetystöjen edustajat olivat saapuvilla.

Tervehdyspuheen piti Suomi-Puola Yhdistyksen puolesta Taideakatemian koulun rehtori Aarre Heinonen. Kauppa- ja teollisuusministeri Teuvo Aura piti tämän jälkeen näyttelyn avauspuheen lausuen, että kokemuksemme hävitetyn Pohjois-Suomen jälleenrakentamisessa antavat meille kuvan siitä, miten vaikeaa sodan hävitysten korjaaminen on ja kuinka suunnattoman työn takana sodan raastaman Puolan jälleenrakentaminen on ollut. Meille on muodostunut mielikuva puolalaisten uutterasta ja vastuksia pelkäämättömästä tarmosta, jolla tähän jättiläistyöhön on käyty käsiksi, lausui puhuja. Vaikka kanssakäyminen Puolan ja Suomen välillä on vilkastunut huomattavasti, ei meillä sitä huolimatta ole ollut tähän mennessä kokonaiskäsitystä Puolan jälleenrakennustyön laajuudesta. Näyttely on sitäkin tervetulleempi, koska meille avautuu sen kautta mahdollisuus entistä paremmin täsmällistää mielikuvaamme siitä aivojen ja kätten yhteistyöstä, jolla ystävämaamme Puola on turvannut elämisen, tuotannon ja kulttuurin aineellisen perustan. Olen vakuuttunut siitä, että näyttely avaa silmämme näkemään miten Puolan jälleenrakennustyö suurista vaikeuksista huolimatta on suoritettu Puolan kansan omien ponnistusten voimalla, min. Aura julistaen Suomen hallituksen puolesta näyttelyn avatuksi toivottaen sille mitä parhainta menestystä.

Ohjelmassa oli tämän jälkeen lyhytelokuvaa "Mestari Stwoszin alttari" ja "Mazowsze". Edellinen esittää kuuluisaa Krakovassa olevan Marian-kirkon alttaria, joka on peräisin puolen vuosituhannen takaa ja jälkimmäinen Puolan kuuluisinta kansantanssiyhtyettä. Tämän jälkeen tutustuivat kutsuvieraat mielenkiintoiseen näyttelyyn.

Tuomittiin kuolemaan taksa-ajurin murhasta

Montreal. — Robert Laplante tuomittiin keskiviikkona täkäläisessä oikeudessa kuolemaan taksa-ajuri Andre Leon Lorgen murhasta.

Lorgen ruumis löydettiin huhtikuun 23 pnä läheltä satamaa murhattuna. Häneltä oli ryöstetty kahdeksan dollaria.

Barnes Drug Co.
— 3 KAUPPAA —
Sault Ste. Marie Ontario
RCA Victor Radioita
Nyal-lääkkeitä
Täydellinen varasto lääkkeitä
Postitilaukset täytetään huolellisesti.

PETER A. VESA
B. A., LL. B.
Barrister, Solicitor, Notary
SUOMALAINEN LAKIMIES
GE. 3392
1028 Danforth Ave., Toronto

HALUATTEKO OSTAA TALON
TAI MYYDÄ OMANNE?
ANTAKAA MEIDÄN AUTTAA TEITÄ NÄISSÄ ASIOISSA
ARTHUR H. KIVINEN
TORONTO REAL ESTATE BOARDIN JÄSEN
38 Lawrence Ave. West Puhelin MO 5464 Toronto 12, Ont.

WORKERS' CO-OPERATIVE OF NEW ONTARIO LIMITED
• TIMMINS • SOUTH PORCUPINE
• KIRKLAND LAKE • CONNAUGHT

RUOTSIN AMERIKAN LINJAN
3 KULKUVUOROA HALIFAXISTA
suoraan GÖTEBORGIIN, RUOTSIIN
"STOCKHOLM"-LAIVALLA
LOKAKUUN 20 P.
"GRIPSHOLM"-LAIVALLA
JOULUKUUN 5 P.
Suora ja vaivaton reitti matkustaa Suomeen
Matkustaessa canadalaisesta satamasta, eivät Suomen kansalaiset tarvitse minkäänlaista viisumia, ainoastaan voimassa olevan passin.
Erikoisen sopusuhtaiset kulkuvuorot vasta äskettäin Canadaan tulleille suomalaisille, joilla on vaikeus saada Yhdysvaltain kauttakulkuviisumia.
Tilatkaa hyttipaikkanne nyt!
PALVELUKSEMME ULOTTUU RANNASTA RANTAAN
VAPAUS TRAVEL AGENCY
BOX 69 SUDBURY, ONTARIO

New Delhissä pidetyssä näyttelyssä esittelevät intialaiset farmarit parhaita viljatuotteitaan yhdysvaltalaisille opiskelijoille. Kummastakin maasta on nuoria maatalousopiskelijoita vierailemassa ja tutustumassa toistensa maatalouden saavutuksiin.

Haasteryntäys

Vyöry jatkuu yhä heikentymättömällä vauhdilla — tähän mennessä hankittu yhteensä $4,829.05

Tässä katsauksessa on lahjoituksia kaikkiaan 110 lahjoittajalta (pariskunnat huomioiden paljon enemmän), joista kaksi urheiluseuraa. Lahjoituksien summa $427.00. Kaikkiaan on tähän mennessä saatu Vapauden ystäviltä lahjoituksina $4,829.-05. Vajaan kuukauden saavutukseksi se on kiitettävä ja sille kannattaa nostaa hattua.

Kun ryntäysajasta on vielä runsas toinen puoli jälellä ja kun vauhti on sanoisimmeko vasta parhaillaan, niin on selvää, että tehtävä tulee runsaasti ylitetyksi. Se on kaunis osoitus maanmiestemme suhtautumisesta Vapauteen, omaan äänenkannattajaansa ja tietojen välittäjäänsä.

Haasteet ja lahjoitukset

V.- JA U.-SEURA ALERTS Sudburysta lahjoittaa $25. haasterahastoon ja haastaa v.- ja u.-seura Yrityksen Torontosta sekä kaikki toiset voimistelu- ja urheiluseurat, joita ei vielä ole haastettu, lahjoittamaan vointinsa mukaan.

V.- JA U.-SEURA YRITYS Torontosta lahjoittaa $25. haasterahastoon ja haastaa v.- ja u.-seura Alertsin Sudburysta.

EMIL KUUSELA Niagara Fallsilta vastaa $2. Eino Puiraksen haasteeseen ja haastaa John Prostin Torontosta, Markus Kujanpään, jossakin British Columbiassa sekä Anselm Mäen Kirkland Lakelta, Ont.

J. TERHO St. Catharinesta vastaa $5. K. Närhin haasteeseen ja haastaa J. Salorannan Timminsista ja O. Heinäsen Wellandista, Ont.

WILHO TURKKI Reganista vastaa $5. Emil Rakkolan haasteeseen ja haastaa Emil Bärin Wabosista, Ont., Eino Mäen Sault Ste. Mariesta, Ont. ja Aapeli Tervosen Reganista, Ont.

WALTER HUNNAKKO Silver Mountainista vastaa $2. Arvo Hovin haasteeseen ja haastaa Mike Huhdan, William Niemen ja Urho Piilon Silver Mountainista ja Einar Niemen Jackpinesta, Ont.

MAIJA JA TOIVO KOLPPANEN Kormakista, Ont., vastaavat $5. mr. ja mrs. K. Lehtisen haasteeseen ja kysäsevät Meimi Rantaselta sekä Hilda ja Arvo Raasulta Sudburysta josko heitä on jo haastettu, jos ei, niin käykää joukkoon.

VICTOR HANTULA Solsquasta vastaa $1. W. Saaren haasteeseen ja haastaa Heikki Onnelan Solsquasta, B. C. ja Jussi Myllyniemen Cambiesta, B. C.

CHAS. HEINO Sault Ste. Mariesta lahjoittaa $2. haasterahastoon ja haastaa Arvo Pentinmäen, Tom Heinon, Walter Hillin, Reino Ahon ja Jalmar Salmisen, kaikki Soosta, Ont., ja Kiija Laakson St. Catharinesta, Ont.

KALLE RANTA Sault Ste. Mariesta lahjoittaa $2. haasterahastoon.

MRS. A. RAAPPANA Port Kellsista, B. C., lahjoittaa $2. haasterahastoon ja haastaa mr. ja mrs. Matti Savolan Port Kellsista, B. C., sekä mr. ja mrs. O. Lindin Hesperosta, Alta, tekemään samoin tai paremmin.

AINO LIIKALA Port Kellsista, B. C., lahjoittaa $1. haasterahastoon ja haastaa W. Niinivirran Janowsta, Man., tekemään samoin tai paremmin.

WM. MURTO McKenzie Islandista vastaa $10. saamiinsa haasteisiin ja haastaa Lauri Alton Winnipegistä, Man., ja Hans Isotalon Sault Ste. Mariesta, Ont.

ANNA JA MATTI JAAKKOLA Reesorista lahjoittavat $2. haasterahastoon ja haastavat Heikki Vähän, Onni Niskasen, Alarik Peltosen, Anni ja Lauri Forsellin, Jenny ja John Kuokkasen sekä Hilma ja Eemil Sormusen, kaikki Reesorista, Ont.

NESTOR SYREN Cobaltista vastaa $5. Karl Lehtisen haasteeseen ja haastaa Erick Piiraisen Cobaltista, Ont.

SAIMI JA VÄINÖ JÄRVI Kirkland Lakelta vastaavat $2. saamiinsa haasteisiin ja haastavat Toivo Hakalan ja Jack Haaralan Cobaltista, jatkamaan haastetta.

VICK SUOMELA Geraldtonista vastaa $5. Jalmar Virtasen haasteeseen.

LOVIISA HILL Finlandista lahjoittaa $1. haasterahastoon ja haastaa Vieno ja Väinö Matikan, Rachel Mäen, Taimi ja Aarne Luodon ja B. Soderholmin Finlandista, Ont. ja Emil Soderholmin Fort Francesta, Ont.

EINO SALMINEN Port Arthurista vastaa $5. Kalle Harjun haasteeseen ja haastaa Väinö Sarosen Nesysta, Yrjö Mäen ja Frank Sulosen.

JALMAR MÄKI Port Arthurista vastaa $2. Otto Heinon haasteeseen ja haastaa Toivo Härmän, Eljas Mäen ja Otto Tuulaksen, kaikki Port Arthurista, Ont.

MATTI HANNI Port Arthurista vastaa $2. K. Salmisen haasteeseen ja haastaa Helmi ja Väinö Karhusen Lapesta, Ont. ja Vili Hiiron Port Arthurista, Ont.

K. KAARELA Kaministiquiasta vastaa $2. S. Sirenin haasteeseen ja haastaa J. Rasin ja Eino Laineen Sunshinesta, Ont.

JOHN LEHTO Mokomonista lahjoittaa $5. ja haastaa kaikki CSJ:n Mokomon osaston jäsenet vastaamaan vointinsa mukaan.

JACK ISOKANGAS vastaa $5. haasteeseen ja haastaa kaikki Kortesjärveläiset.

VÄINÖ REINIKKA Port Arthurista lahjoittaa $5. ja haastaa kaikki Virolahtelaiset vastaamaan vointinsa mukaan.

SULO LAHTI Port Arthurista vastaa $3. H. Haatajan haasteeseen ja haastaa Matti Kiurun ja Nick Mattilan Port Arthurista, Ont.

EVERT OJANEN South Porcupinesta vastaa $5. Antti Kärkkäisen haasteeseen ja haastaa Herman Vallin South Porcupinesta, Arvo Mäen Pottsvillesta, Ont. ja kaikki Kauhajoelta tähän maahan tulleita, niin miehiä kuin naisiakin.

MARY LAINE South Porcupinesta vastaa $1. Eriikka Luhdan haasteeseen ja haastaa Mary Niemelän, Selma Vistin ja Aili Topparin South Porcupinesta, Ont.

ANTON PASSI South Porcupinesta vastaa $2. Ivar Iliaksin haasteeseen ja haastaa Emil Kuuselan Hoylesta, Ont.

HELEN JA AIME GRENON Long Lakelta vastaavat $5. Helmi ja Aaro Kivisen haasteeseen ja haastavat Elli ja Lauri Latvan sekä Miriam ja Taisto Salon Torontosta, Ont.

EMELI NOJONEN Whitefishista vastaa $2. saamiinsa haasteisiin.

SANTERI SALMINEN Wahnapitaesta vastaa $3. Frank Tommilan haasteeseen ja haastaa John Salmisen Sudburysta ja Arvi Sandholmin Naughtonista, Ont.

WM. POUTANEN Sudburysta vastaa $2. ja mr. ja mrs. Frank Koivun haasteeseen ja haastaa mr. ja mrs. Urho Purran Minnow Lakelta sekä mr. ja mrs. Antti Ayston Beaver Lakelta.

EDWARD WANHALA Sudburysta lahjoittaa $2. haasterahastoon.

JOHN BEAR Sudburysta lahjoittaa $1. haasterahastoon.

VÄINÖ JA VIKKI Lockerbysta vastaavat $2. V. Saaren haasteeseen ja haastavat N. Heinon ja naapurit mr. ja mrs. Chris Viidan Long Lakelta.

MAIJU JA YRJÖ AIRILA Sudburysta vastaavat $3. Irene ja Elis Hollan haasteeseen ja haastavat Karl Keskisen Sudburysta, Ont.

AMANDA ERICKSON Torontosta vastaa $5. Olga Joksen haasteeseen.

ALBERT MAKELA Wahnapitaesta vastaa $2. Matti Pellon haasteeseen ja haastaa Arvo Niemen Dunblanesta, tekemään samoin tai paremmin.

JOHN TURUNEN Shaunavonista lahjoittaa $5. ja haastaa Mini-Raketin Shaunavonista, Sask., ja Emil Wilenin Port Kellsista, B. C.

VICTOR HEDEN Shaunavonista lahjoittaa $5. ja haastaa Kaisa Marttisen Shaunavonista, Sask.

HILMA SALO Shaunavonista lahjoittaa $1. haastaa Nikki Salon Port Arthurista, Ont.

MRS. SELMA OJA, 2532 Dewdney Ave. Regina, Sask. lahjoittaa $1. haasterahastoon.

MR. JA MRS. GUST OJA Shaunavonista lahjoittaa $1. haasterahastoon.

KIHNION JUNNU Newaygo Timber Co. kämpältä No. 2, Mosher, Ont. lahjoittaa $2. haasterahastoon ja haastaa kaikki myöhästyneet Kihniöläiset loppukiriin.

ARVO BLOM Pointe du Boisista vastaa $5. Arvi Mäen haasteeseen.

ANDER ANDERSON Dinsmoresta vastaa $2. John Huttulan haasteeseen.

SULO MERISALO Sault Ste. Mariesta vastaa $2. Emppu Johnsonin ja Emil Rakkolan haasteisiin ja haastaa Vikki Lehtosen Sault Ste. Mariesta, Ont., Vikke Hasun Virginiasta, Ont. ja Arvo Kuusiston Wahnapitaesta, Ont. tekemään samoin.

FRED KIVINEN Gatchellista vastaa $5. Katri ja Uuno Korven haasteeseen.

EINO SALMINEN Geraldtonista lahjoittaa $5. Vapauden haasterahastoon.

ANNIE TAPIO New Westminsterista lahjoittaa $2. haasterahastoon ja haastaa Kaisa ja Antti Frosmanin, Hilma ja John Karin sekä Lily ja Bill Pasasen New Westminsteristä, B. C.

MRS. JA ILMARI SIVUNEN Timminsista vastaa $5. William Wäisäsen haasteeseen.

KUNO JOHNSSON Timminsista vastaa $2. Hilma Waldonin haasteeseen ja haastaa kaikki Kuno-nimiset miehet vastaamaan.

IMPI JA AARO POUTANEN Azildasta vastaa $3. Lempi ja Olavi Hirvelän haasteeseen ja haastavat Helmi ja Emil Ahosen sekä Olga ja Toivo Taipaleen Sudburysta.

HILDA KAUPPILA Sudburysta lahjoittaa $2. haasterahastoon ja haastaa Hilda Ahon Sudburysta, Ont.

VAPAUDEN YSTÄVÄ Sudburysta lahjoittaa $10. haasterahastoon.

MATTI JOHNSON Beaver Lakelta vastaa $2. haasteeseen ja haastaa Alex Rauhalan Waters Townshipistä ja Niilo Kautiaisen Sudburysta, samalla summalla.

TYYNE JA VÄINÖ ANTTILA Estairesta vastaavat $5. mr. ja mrs. Aug. Aallon haasteeseen ja haastavat Anni ja Väinö Hollan Estairesta, Ont.

TOBY POUTANEN Wanupista lahjoittaa $1. haasterahastoon.

VEIKKO KOPSALA Azildasta vastaa $2. Martti Wälimaan haasteeseen ja haastaa Kalle Kabervan ja Vilho Kosken Sudburysta ja Nikolai Känsälän Lockerbysta.

ART. TOIVONEN Sault Ste. Mariesta vastaa $5. E. Suksen haasteeseen ja haastaa Toivo Huotarin ja Jack Mäen Sault Ste. Mariesta, Ont.

TOIVO HUOTARI Sault Ste. Mariesta vastaa $5. Art Toivosen haasteeseen ja haastaa Eino Mäen ja Oiva Imbergin Sault Ste. Mariesta sekä E. Kähkösen Nairn Centresta, Ont.

JACK MÄNNISTÖ Sudburysta vastaa $5. Toivo Peuran haasteeseen.

A. JA J. ISOMÄKI Sarniasta vastaavat $5. R. Kaarakaisen haasteeseen ja haastavat Elma ja Niilo Reinan Sarnist, Arvo Keskisen Cochrnesta ja A. ja E. Hurmeen Sudburysta.

AHTI PALSINAJÄRVI Sarniasta vastaa$10. Otto Halmisen haasteeseen ja haastaa Naimi ja Kusti Lindstromin Leamingtonista sekä Paavo Lehtihalmeen ja Arvi Vanhatalon Montrealista.

H. JA A. KOMI Montrealista vastaavat $5. V. Kankaan haasteeseen ja haastavat M. ja A. Bjornin Montrealista.

A. HIDEN Montrealista vastaa $5. Mikko Koverokosken haasteeseen ja haastaa Paavo Hurmen Hamiltonista, Hedvik Härmän ja Kallis Kosken Montrealista.

ILMARI HIRVONEN Montrealista vastaa $5. V. Kankaan haasteeseen ja haastaa Eelis Altosen ja Armas Virran Vancouverista sekä Kalle Hilvosen Montrealista.

ALLI TOSSAVAINEN Geraldtonista vastaa $3. Venla Kedon ja Hilma ja Geo Alfforssin haasteisiin ja haastaa mr. Lyydia Klemetin Geraldtonista, Ida Kaarakaisen Montrealista ja Väinö ja Jenny Laineen Schumacherista, Ont. Kaikki vointinsa mukaan.

ALMA JA ONNI SAINE Torontosta vastaavat $5. Hilma ja Matti Rasmuksen haasteeseen ja haastavat Sylvia ja Robert Luodon, Helvi ja Sulho Perälän, Martha ja Väinö Turkian, kaikki Torontosta. Tehkää vointinne mukaan ja jatkakaa haastetta.

NIILO SAUKKO Torontosta vastaa $3. G. Sundqvistin haasteeseen ja haastaa E. Kaupin Long Branchista.

KALLE KUJANPÄÄ Torontosta vastaa $3. saamiinsa haasteisiin ja haastaa seuraavat henkilöt jatkamaan haastetta: Rafael Pitkämäki, Kalle Latva ja John Murre, kaikki Torontosta.

MR. JA MRS. KALLE KERKKO Torontosta vastaa $5. Olivia ja Jussi Tolvasen haasteeseen ja haastaa seuraavat henkilöt jatkamaan haastetta: Yrjö Ahonen ja Harold Berglund, Toronto, Ont. Tehkää samoin ja antakaa vyöryn jatkua.

SALLY JA VILHO HEIKKILÄ Torontosta vastaavat $5. Lempi ja Otto Tyyskän haasteeseen ja haastavat Vieno ja Eric Sjömanin sekä Tuija ja Ake Hunnakon Torontosta, Ont.

JACK KOSKI Part Arthurista lahjoittaa $1. haasterahastoon.

ELSIE JA URHO PIILO Silver Mountainista vastaavat $1. Sylvi ja Risto Kallion haasteeseen.

EINO E. HILLMAN Torontosta vastaa Saga ja Eino William Salon haasteeseen $2. ja manaa puolestaan mrs. ja Onni Ojanperän ja mrs. ja Onni Heinzin Torontosta, sekä Onni Savon Hearstin perukoilta.

VILI SAARI vastaa $2. Eino Junnilan haasteeseen ja haastaa puolestaan Matti Huhtalan, jossakin Vancouverin perukalla, tekemään samoin tai paremmin.

MATTI PÄRSSINEN vastaa $5. Karl Mankisen ja Jack Karjalaisen haasteisiin ja haastaa Karl Kiviniemen (Niemen) ja Fred Ahon (Niemi-Aho) jossakin Port Arthurin seudulla. Jatkakaa haastetta edelleen.

JOHN SAARI Rorketonista, Man. vastaa $2. Alli ja Jack Hillin haasteeseen.

ISAK SAARELA Pointe du Boisista, Man. vastaa $5. Arvi Mäen haasteeseen.

FRANK LEPPÄNEN Sioux Lookoutista vastaa $5. Frank Hakalan haasteeseen.

MARTTI TALKREEN Skandy Marrowsista (Hudson) vastaa $5. Frank Hakalan haasteeseen.

REINO TIKKANEN Intolasta vastaa $3. A. Ettalan haasteeseen ja haastaa Kassu Sippolan Port Arthurin Isolta Joelta.

ALBERT JÄRVINEN Port Arthurista vastaa $3. E. Sepposen haasteeseen ja haastaa puolestaan Jallu Sipilän Port Arthurista.

MRS. JA MR. VILI GRONROOS North Branchista vastaa $2. E. Lempiälän haasteeseen ja haastaa Kassu Kosken North Branchista.

KORPISET Port Arthurista vastaavat $5. Lahtien ja Pajusten haasteisiin ja haastavat Meri ja Arvo Laakson, jossakin metsäkämpällä.

FRANS VUORINEN Kaministiquiasta lahjoittaa $2. haasterahastoon ja haastaa kaikki entiset SJ:n jäsenet vointinsa mukaan.

MRS. HANNA ANDERSON Fort Williamista vastaa $2. Matti Saaren haasteeseen ja haastaa Bertha Hillbergin Fort Williamista, Elsie Kampin Geraldtonista, Hanna Mekkosen Port Arthurista ja Henry Anttilan Fort Williamista.

IVARI SALMINEN Stepstonesta vastaa $3. Väinö Kuuselan haasteeseen ja haastaa kaikki vielä haastamatta olevat Tarmolasta.

J. PEURAMÄKI Kaministiquiasta lahjoittaa $2. Vapauden haasterahastoon ja haastaa Jussi Kivimäen ja Ed. Silanderin Kaministiquiasta.

EMIL PANULA Atikokanista vastaa $5. Hellen Smithin haasteeseen ja haastaa Toivo Lahden Port Arthurista tekemään samoin.

PETER KRAFT Lapesta vastaa $2. O. Niivilän haasteeseen ja haastaa Lennu Petersonin Kivikoskelta ja Into Korhosen Intolasta.

SAKARI KOSKI kämpältä 47, Beardmore, lahjoittaa $5. Vapauden haasterahastoon.

NIILO NIEMI Camp 47, Beardmoresta vastaa $3. Frank Mäkisen haasteeseen ja haastaa puolestaan Paavo Väänäsen ja Kalle Embergin samalta kämpältä.

HEIMO JUNTTOLA Intolasta vastaa $2. Arvid Erkkilän haasteeseen ja haastaa Heikki Raution Red Rockista, Ont.

GEORGE IDMAN Port Arthurista lahjoittaa $5. Vapauden haasterahastoon.

IDA HUMPPI Port Arthurista vastaa $1. Elvi Kyynyn haasteeseen ja haastaa Milja Junnilan ja Milja Sippolan Port Arthurista Isolta Joelta.

TOIVO JA SANNI SALMIJÄRVI North Branchista lahjoittavat $5. haasterahastoon ja haastavat John Roivaksen jatkamaan haastetta.

SVANTE MÄKI Port Arthurista vastaa $5. Kalle Koskisen haasteeseen ja haastaa Kassu Laineen ja Oskari Johnsonin Port Arthrista.

A. KUPARINEN Lapesta vastaa $5. O. Niivilän haasteeseen.

ERKKI IDMAN Port Arthurista lahjoittaa $5. haasterahastoon.

ANTTI NIEMI, Camp 93, lahjoittaa $5. Vapauden haastaerahastoon.

KUSTI RONKO South Porcupinesta vastaa $1. Herman Mäen haasteeseen ja kehoittaa kaikkia tekemään voitavansa tämän hyvän asian edistämiseksi.

PAAVO POSSO vastaa $3. Hannes Purran haasteeseen ja haastaa Matti Karhisen South Porcupinesta tekemään samoin.

OLGA JA JOHN PYYHTIÖ Montrealista vastaavat $5. L. Kuusiston haasteeseen ja haastaa Fanny ja W. Haapalaisen Montrealista.

ISOAITI Sointulasta vastaa $2. Vieno Perttulin haasteeseen.

ALEX MANNINEN Estairesta vastaa $1. Jaakko Laitilan haasteeseen ja haastaa David Terävän ja Uuno Leppäsen Wanupista sekä Lauri Salon Estairesta.

JOHN KRATS Beaver Lakelta vastaa $3. Eino Tikkasen haasteeseen ja haastaa Emil Ojanperän Whitefishista, Ont.

Tässä katsauksessa	$ 427.00
Ennen julkaistuja	4,402.05
Yhteensä	$4,829.05

Suomen eduskunta syysistunnossa

Helsinki. — (SS) — Eduskunta kokoontui syyskuun 18 pnä syysistuntokauden ensimmäiseen täysistuntoon. Syyskauden sisäpoliittinen avaus muodostui tavallisuudesta poikkeavaksi, kun hallitus ilmoitti tekevänsä luottamuskysymyksen uusien purku- ja lisämaalakiesityksien hyväksymisestä.

Neljäs vanhusten hoitokoti Saskatchewaniin

Regina. — Huoltoministeri J. H. Sturdy on ilmoittanut, että Melfortissa valmistuu tammikuuhun mennessä maakunnan neljäs vanhusten huoltokoti, jossa on 152 vuodetta. Samallaisia kotejaon entuudestaan Reginassa, Wolseleyssä ja Saskatoonissa. V.idee on parhaillaan suunnittelia. Se aiotaan rakentaa Reginaan.

USA:n monopoliyhtymät rahoittivat Adenauerin vaalitaistelun

Berliini. — Länsi-Saksan pankit ja teollisuusyritykset, samoinkuin yhdysvaltalaiset monopolitkin, rahoittivat Adenauerin vaalitaistelun, todetaan täällä tehtyjen paljastusten perusteella. Yksistään yhdysvaltalaiset ovat antaneet kaikkiaan ainakin kuusi miljoonaa länsimarkkaa.

Mossadeghin vapauttamista vaaditaan

Teheran. — Noin 200,000 jäsentä käsittävän Ghasghai-heimon edustaja on antanut Zahedin hallitukselle uhkavaatimuksen entisen pääministeri Mossadeghin vapauttamisesta. Hän on uhannut lähettää 70,000 kiväärimiestä Etelä-Iraniaan ja valloittaa maakunnan pääkaupungin ellei entistä pääministeriä vapauteta. Zahedin esikuntapäällikkö on sanonut, että hän ei ole huolissaan vaatimuksen johdosta: "Saadaanpa nähdä mitä he voivat kiväärei!lään meidän Sherman-tankkejamme vastaan", sanoi esikuntapäällikkö.

Etelä-Korean sotilashenkilöitä syytteessä

Seoul. — Kolme korkeassa asemassa olevaa sotilashenkilöä on asetettu syytteeseen salaliittoutumisesta hallituksen kukistamistarkoituksessa. Syytetyt ovat armeijan vakoiluosaston päällikkö kenraali Kim Ching Pjung, everstiluutnantti Kim Il Noh ja Etelä-Korean ensimmäisen armeijakorpuksen esikuntapäällikkö Kim Wha San.

Suomi solminut uuden kolmikantasopimuksen

Helsinki. — Moskovassa allekirjoitettiin syyskuun 15 pnä Suomen-Neuvostoliiton ja Itä-Saksan kolmikantasopimus lisäyksenä Itä-Saksan ja Suomen kauppasopimukseen. Nyt solmittu sopimus edellyttää 2 miljoonan ruplan lisäystä Suomen tuontiin Itä-Saksasta. Vastaava vienti tapahtuu Neuvostoliittoon ja sisältyy jo ennen solmittuun sopimukseen.

Älkää kasvattako halpaa rasvaa syöttämällä sioilla kallista ruokaa

Monet sikatalouden kanssa kosketuksissa olevat ihmiset, varsinkin ne jotka ovat yhteyksissä sianlihan luokittelun ja myynnin kanssa, pitävät hyvin huolestuttavana sianlihan laadun jatkuvaa huononemista sikäli, että kasvatetaan liha-mallisten sikojen asemesta yhä enemmän rasva-mallisia sikoja.

Kaikki tuottajat eivät tosin ole yksimielisiä tästä asiasta sillä jotkut heistä selittävät, että kun Canada menetti Britannian pekonimarkkinat, samalla menetettiin se innoittaja, jonka vuoksi kasvatettiin näitä lihamallisia sikoja.

Liha-mallisia sikoja haluavat vastaavat ylläolevaan, että huolimatta siitä mistä löydetään markkinoita sianlihallemme, liiallinen rasvatuotanto on vahingoksi kaikille asianomaisille ja antaa tuottajille yleisesti puhuen huonommat tulokset.

Yhdysvalloissa ilmestyvä "The National Provisioner" kirjoittaa elokuun numerossaan tästä kysymyksestä seuraavaa:

"Liha-mallisten sikojen kasvattamista on edistänyt pääasiassa kaksi seikkaa. Ensinnäkin rasvan arvo on vallitsevan rasvatilanteen vuoksi laskenut paljon lihan arvon alapuolelle. Toiseksi tutkimukset ovat todenneet, että liha-mallisia sikoja voidaan tuottaa yhtä taloudellisesti kuin rasva-mallisia sikoja.

"Monet asiantuntijat kehoittavat tuottajia kasvattamaan enemmän liha-mallisia sikoja. On todettu, että näitä "laihoja" sikoja voidaan kasvattaa markkinoita varten mistä tahansa yleisemmin kasvatettavista sikalajeista tai niiden ristiriitoksen avulla. On myös todettu, että liha-mallisia sikoja voidaan kasvattaa yhtä halvalla kuin muitakin sikoja."

Yksi pääsyy, miksi sianlihan välittäjät korostavat sitä, että pitäisi tuottaa enemmän liha-mallisia sikoja, on se, että perheenemännät ostavat yhä enemmän rasvattomampaa sianlihaa — ja jos he eivät sitä saa, he ostavat muuta lihaa, ja sellainen kehitys aiheuttaisi vaikeuksia sikataloudelle.

Lapsi sai surmansa kun tarktori meni hänen ylitseen

Cornwall. — Torstaina sai surmansa 3-vuoden, ikäinen Claude Cayer kun hän putosi traktorin alle vanhempiensa farmilla lähellä Cryslerià. Poliisi tiedoitti, että traktoria ajoi surmansa saaneen isä Fernand Cayer.

3 Vampire-hävittäjää saapunut taas Suomeen

Helsinki. — (SS) — Porin lentokentälle saapui syysk. 15 pnä kolme uutta Vampire-hävittäjäkonetta. Koneet saapuivat Englannista lentäen Ruotsin kautta.

TILATKAA VAPAUS!

LAHJAPAKETTIEN hinnat laskeneet

UUDET HINNAT ASTUVAT VOIMAAN HETI!

UUDET LAHJAPAKETIT SUOMEEN

Mielihyvällä ilmoitamme, että olemme tilaisuudessa lähettämään meidän omia lahjapakettejamme Suomeen.

• BEST GIFT NO. 1
Hinta $11.00
2 lbs. kahvia
4 lbs. valkoista riisiä
1 lb. rusinoita
1 lb. luumuja
1 lb. kuivattuja persikoita
½ lb. kaakaota
2 paria Nylon-sukkia (koko 10)

• BEST GIFT NO. 2
Hinta $8.25
2 lbs. kahvia
2 lbs. valkoista riisiä
1 lb. luumuja
½ lb. kaakaota
1 paketti kuivattuja hedelmiä
1 pari Nylon-sukkia (koko 10)

• BEST GIFT NO. 3
Hinta $7.00
2 lbs. kahvia
2 lbs. valkoista riisiä
1 lb. luumuja
2—4 oz. teetä

Paketit sisältää Maxwell House ja Chase & Sanborn kahvia.

Antakaa meidän huoltaa lahjapakettienne lähetys Suomeen.

VAPAUS TRAVEL AGENCY
Box 69 Sudbury, Ont.

Arvoisa elokuvayleisö:

"Savotan Sanni"

lähtee reissulle ja vierailee m.m. seuraavilla paikkakunnilla:

SOUTH GILLIES, COMMUNITY HALL,
lokakuun 1 p:nä kello 8 illalla
PORT ARTHUR, LEGION HALL,
lokakuun 2 p:nä klo 1, 7 ja 9.15 i.p.
KAMINISTIQUIA, POHJOLAN HAALI,
lokakuun 3 p:nä kello 8 i.p.
NOLALU, RIENTOLA,
lokakuun 5 pnä kello 8 i.p.
MOKOMON, UNION HALL,
lokakuun 6 pnä klo 8 illalla
PORT ARTHUR, POLISH HALL,
lokakuun 9 p. klo 7 ja 9.15 i.p.
NIPIGON, ELKS HALL,
lokakuun 8 p. klo 8 illalla
GERALDTON, UKRAINIAN HALL,
lokakuun 10 p. klo 8 illalla

"Savotan Sanni" eli "Oli lautalla pienoinen kahvila", on lämminhenkinen laulu- ja musiikkielokuva Suomen savotoilta, jossa jatkan huumori on "kurssissa".

Helsingin Sanomat elokuun 30 p.: "Thure Bahnen ensimmäinen filmi "On lautalla pienoinen kahvila" (Savotan Sanni) kiertää edelleen maaseutua ja on saanut vallan valtavan yleisömenestyksen".

PALMUN ELOKUVAT

(26-29-1)

ÄÄNILEVYJEN KUNINGAS

LEIJONA levy

SARJA KASVAA LAKKAAMATTA

Allaolevaan luetteloon on taasen lisätty NELJÄ "LEIJONA"-LEVY-UUTUUTTA, jotka tulivat Suomessa ulos viime toukokuussa.

TILATKAA LEVYNNE MEILTA JO TÄNÄÄN

A 207 Kesäillan valssi, kuoro ja konserttiorkesteri
Valse lente, kuoro ja konserttiorkesteri

A 211 Hyljätty Viulu, laul. Kerttu Metsälä
Kansanlaulu, laul. Meri Torkles ja Auvo Nuotio

T 502 Amor Hoi, valssi, Birgit Kronström
Kuunsäteiden laulu, slowfox, Olavi Virta

T 505 Pilvilaulu, valssi, Sävel-Siskot
Puistossa Kuutamolla, tango, Eero Väre

T 5020 Jätkän lauantai, jenkka, Yrjö Haapanen
Jätkän Serenaadi, valssi, Yrjö Haapanen

T 5026 Gigolo Polkka, harmonikkasoolo, Toivo Manninen
Mainingit, valssi, harmonikkasoolo, Toivo Manninen

T 5048 Kapakan pikkuinen Liisi, jenkka, Kippari-Kvartetti
Vanhan merirosvon kapakassa, tango, Kippari-Kvartetti

T 5049 Muurari, valssi, Kippari-Kvartetti
Hawaii-Idylli, foxtrot, Tapio Rautavaara

T 5053 Unikuva, Tango, Metro-Tytöt
Vanha kotini, Tango, Eero Väre

T 5062 Delila, Aavikon tytär, foxtrot, Katariina ja naiskuoro
Apashi-Tango, Alpo Nuoli

T 5063 "Stadin Kundi", foxtrot, Georg Malmsten
Luoksein käy, armahain, valssi Georg Malmsten

T 5064 Korven Ralli, jenkka, Yrjö Haapanen
Weihaiwei, foxtrot, Yrjö Haapanen

T 5075 Olympia muistoja, foxtrot, Pentti Kaartinen
Nyt ne ohi on, jenkka, Pentti Kaartinen ja laulutrio

T 5077 Terveisiä Afrikasta, valssi, Kippari-Kvartetti
Rööperin Ralja, jenkka, Kippari-Kvartetti

T 5079 Hurmio, Tango, Veikko Tuomi
Sydän harharetkellä, valssi, Veikko Tuomi

T 5080 Kevätkuumetta, jenkka, Justeeri ja Kulkurit
Sieluni sukulainen, jenkka, Justeeri ja Kulkurit

T 5081 Merimies ja hänen lemmittynsä, valssiduetto, "Marianne" ja Henry Theel
Joka hetki, tango, Henry Theel

T 5082 Juhannuspolkka, Jorma Ikävalko
Mitä sen väliä, jenkka, Jorma Ikävalko

T 5083 Onnen tie, tango, Veikko Tuomi
Oli kuu, Bequin Foxi, Veikko Tuomi

T 5084 Torpan tyttäret, jenkka Jorma Ikävalko
Kekkuli Kalle, polkka, Jorma Ikävalko

T 5085 Sulle laulan mä hiljaa, tango, Olavi Virta
Tuulikannel, tango, Olavi Virta

LÄHETÄMME LEVYJÄ KAIKKIALLE CANADASSA

HINTA $1.25 KPL.
(Ostajan maksettava lähetyskulut)
Postitilausten tulee käsittää vähintäin kolme levyä.

TILATKAA OSOITTEELLA:

VAPAUS PUBLISHING CO. LTD.
P. O. Box 69 Sudbury, Ontario

VAPAUS BRANCH OFFICE
316 BAY ST. PORT ARTHUR, ONTARIO

MRS. HELGA PIESANEN
805 GOVERNMENT RD. WEST CHAPUT HUGHES, ONTARIO

LUOKITELLUT ILMOITUKSET

MYYTÄVÄNÄ

SEMENTTI- JA SINDERIBLOKEJA: sementtitiiliä, sementtisiä savupiipun blokeja, betonisia vesiviemäriputkia, kaivonrenkaita ja -pylväitä. Talon nostovälineitä vuokrataan. Ed. Brown, 215 Spruce St, Sudbury, puhelin 7-7431.

KÄYTETTYJÄ TURKKEJA ja turkiksilla koristettuja takkeja sekä hyvässä kunnossa olevia vaatteita ja hiilellä ja puilla lämmitettävä kapea lämmittäjä. Kysykää: 118 Drinkwater St., Sudbury.

HALUTAAN

Ammattitaitoinen miesleipuri saa paikan heti. NORTH END BAKERY 395 Melvin Ave., Sudbury Puhelin 6-6811. (29-1)

SUDBURY CLINIC
Lääkärit ja kirurgit
DR. S. S. POLACK
DR. R. M. THOMSON
DR. I. W. DAVIDSON
DR. K. P. TURNER
DR. D. K. MURPHY
DR. W. R. WARDILL
DR. P. R. FYFE
Hammaslääkärit
DR. I. G. POLACK
DR. L. N. HOBBS
Suomalainen tulkki
130 Elm St. E., puh. 3-7181, Sudbury

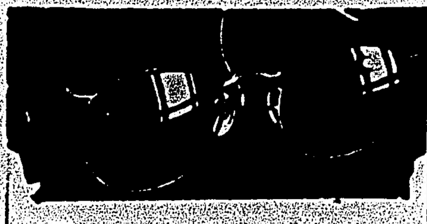

Tarkistuttakaa silmänne
Frank R. Block R.O.
Optometristillä
KOHTUULLISET MAKSUT
HUONE 410 - Mackey rakennus
PUH. 4-4014 DURHAM N.

McLEOD
MOTORS & EQUIPMENT
65 Larch St. Sudbury
Puhelin 8-8344
PALVELLUT SUOMALAISIA YLI 35 VUOTTA
● FORD & MONARCH henkilöautoja.
● FORD KUORMA-AUTOJA ja traktoreita.
Suomalainen myyjä

2 WAY
Se nautintorikas
VIRVOKEJUOMA
Hyvää yksin tai seurassa
SUPERIOR BEVERAGES LIMITED
PUHELIN 4-4313
305 Albinson St. Sudbury

SUDBURY JA YMPÄRISTÖ

MUISTILISTA

Lainakirjasto avataan huomenna klo 7.30 ip. Finnish-haalilla.

Lasten komitean kokous huomenna klo 6.30 ip. haalilla.

Työn Puiston sauna ei ole avoinna huomenna, (keskiviikkona) korjausten tähden.

Miesten ja naisten voimisteluharjoitukset aloitetaan torstaina klo 7.30 Finnish-haalilla.

Peuranpyytäjät tarkastetaan Spanish Riverin sillalla

Piirin metsänhoitaja P. L. Hall on ilmoittanut, että tänä syksynä toimitetaan jälleen peuranpyytäjien tarkastaminen Spanish Riverin sillan luona maantiellä no 17. Riistavirkailija Marius Dubeau on saapunut Kenorasta tälle alueelle ja hän osallistuu tarkastukseen mainitulla paikalla.

Tähän mennessä on pidätetty neljä sorsanpyytäjää, joilla ei ole ollut pyyntilupaa. Ainoastaan yksi luvaton pyiden pyytäjä on saatu kiinni tähän mennessä. Pyyiden pyynti alkaa vasta lokak. 3 p:nä.

Kuoli auton iskusta Chelmsfordin lähellä

Isidore Charbonneau-niminen 66-vuotias Chelmsfordin asukas kuoli viime torstaina Levackin tiellä Chelmsfordin läheisyydessä kun levackilaisen Fred M. Ibbotsonin ajama auto iski häneen kulkiessaan tien yli.

KIRVESMIESTEN
SAHOJA TEROITETAAN
41 Dufferin St. Sudbury, Ontario

LÄÄKÄRI JA KIRURGI
DR. L. HOOEY
Puh. 7-7355 Kotiin 6-6729
Medical Arts rakennuksessa
260 Cedar St., Sudbury

MANHATTAN FLORIST
Hääkukkavihkoja
— KUKKAKIMPPUJA —
PUHELIN 5-5341
22 Durham St. N. Sudbury, Ont.

LOPETTAKAA TUPAKAN ORJUUS!
K-WAY auttaa teitä pääsemään tästä pahasta tavasta.
EDISTÄTTE TERVEYTTÄNNE JA SÄÄSTÄTTE RAHAA
LAATIKKO $1.00
Postitilauksista 10c lisämaksua
KARI PHARMACY
Puhelin 6-6572
187 Kathleen W. Sudbury

TIMMINSIIN
AINOASTAAN $11.55
GREYHOUND ASEMA
UNION BUS DEPOT
151 Elm St. E. Puh. 5-5671
GREYHOUND

Nuori ja kuuluisa hanuritaiteilija Paul Norrback soittaa ensi torstai-iltana klo 8 Mine-Mill-union haalilla alkavassa konsertissa. Konserttiin osallistuu myöskin Lauri Laine laulullaan.

Kaikki osaston miehet talkoisiin keskiviikkona

Eilen illalla pidetyssä SJ:n osaston johtokunnan ja Työn Puiston komitean yhteisessä kokouksessa päätettiin kutsua osaston miesjäsenet talkoisiin, jotka pidetään keskiviikko-iltana (huomenna) saunan likavesien haihduttamiskentän kunnostamiseksi.

Viime sunnuntaina ei saunaa voitu pitää auki ja sitä ei voida aukaista ennenkuin on suoritettu townshipin tarkastajan määräämät korjaukset. Nämä korjaukset on mahdollisuus suorittaa yhtenä iltana, jos kaikki osaston miehet — kuten toivotaan — ottavat asian omakseen ja saapuvat lapioitten kanssa töihin keskiviikkoiltana. Eino Seppilä ja Ensio Vuori ovat paikalla jo ennen viittä ja neuvovat sen jälkeen saapuville, mitä kunkin tulee tehdä.

Ottakaa asia vakavasti ja saapukaa jokainen, jolla ei ole aivan kiertämättömiä esteitä. Emännät tulevat huolehtimaan siitä, että talkooväki saa hyvät kahvit leivoksien kanssa talkoiden päätyttyä. Saapukaa kukin niin ajoissa kuin ehditte.

Kaikki miehet siis Työn Puistoon keskiviikko-iltana.

Häiden jälkeen ei tarvitse valmistaa ruokaa kotonaan

Lockerbyn naisten kerho päätti eilen illalla pidetyssä kokouksessa huolehtia siitä, että emännät saavat yleisen lomapäivän häiden jälkeen eli ensi sunnuntaina. Silloin tarjoillaan Työn Puiston ravintolassa hyvää lihakeittoa jota myös mojakaksi kutsutaan. Tarjoilu alkaa kello 12 päivällä ja jatkuu aina niin kauan iltapäivällä — ja kunnollisen aterian hinta on vain 75 senttiä.

Tilaisuuteen järjestetään myös seurapelejä, jotta iltapäivä voidaan kuluttaa seurustelun merkeissä. Kahvia on luonnollisesti saatavissa myös kotitekoisten leivosten kera.

Tervetuloa syömään ja iltapäivää istumaan.

Iltakoulu aloittaa toimintansa tulevana maanantai-iltana

Sudburyn teknillisen koulun iltaluokat aloittavat toimintansa jälleen maanantaina lokak. 5 p:nä ja opintoja harjoitetaan sen jälkeen joka maanantai- ja keskiviikko-iltana tai tiistai- ja torstai-iltana klo 7.30—9.30 ip. välisenä aikana. Lukukausimaksu on viisi dollaria.

Eri ammattialojen opetuksen lisäksi opetetaan uusille canadalaisille englannin kieltä.

Iltakouluun haluavien on ilmoittauduttava teknillisellä koululla huomenna ja torstaina klo 7.30—9 ip. välisenä aikana.

Häivälä haudattiin eilen iltapäivällä

Sudbury Clinicassa viime perjantaina sydänhalvaukseen kuollut Olli Häivälä haudattiin eilen paikalliseen Park Lawn hautausmaahan. M. Häivälä oli syntynyt 49 vuotta sitten Suomessa, josta hän lähti Canadaan 1928. Hän asui Timminsissä viime vuoden heinäk. saakka, jolloin hän muutti Sudburyyn. Vaimonsa Sillyn (o.s. Kainulainen) ja poikansa Aatoksen lisäksi jäi häntä suremaan kuusi sisarta, yksi New Yorkissa, kolme Los Angelesissa ja kaksi Suomessa.

Maissin viljeleminen Sudburyn piirissä

Maakunnan maatalousministeriön julkaisemien tietojen mukaan oli Sudburyn piirissä viime vuonna kylvetty maissia ainoastaan kymmenelle eekkerille, josta saatiin 470 bushelin sato, jonka farmiarvoksi ilmoitetaan 665 dollaria. Sen lisäksi oli kylvetty rehumaissia noin 200 eekkerille, josta saatiin 1.800 tonnin sato vihreänä punnittuna eli keskimäärin yhdeksän tonnia eekkeriä kohden. Sadon farmiarvoksi ilmoitetaan 7.200 dollaria.

Sudburyn osuusmeijerin myynnit lisääntyneet

Puolen vuoden voitto vähentynyt lähes 2.000 dollaria etupäässä palkkamenojen johdosta

Sudburyn Tuottajain ja Kuluttajain Osuusmeijerin omien tuotteiden myynnit lisääntyivät kuluneen vuoden kuuden ensimmäisen kuukauden aikana kaikkiaan 30.217.80 dollarilla edellisen vuoden vastaavaan aikaan verrattuna, sanoi meijerin johtaja Niilo Kautiainen esittäessään osuuskunnan kuuden kuukauden tilikertomuksen täkäläisellä Finnish-haalilla viime lauantaina pidetylle osuusmeijerin puolivuosikokoukselle.

Koska liikkeen myynti- ja hallintokulut, varsinkin palkat, olivat huomattavasti kohonneet, oli kuuden kuukauden puhdas voitto 9.812.56 dollaria eli 1.942.44 dollaria vähemmän kuin edellisen vuoden vastaavana aikana.

Voin myynnit osoittivat myöskin lisääntymistä, ollen 6 kkn aikana 15.471.96 dollaria. Koska voista oli maksettu ostettaissa 15,019.16 dollaria, jäi voin myynneistä bruttovoitoksi ainoastaan 452.80 dollaria ilmeni tilikertomuksesta.

Kuluihin nähden osoittivat huomattavinta lisääntymistä ajurien palkat, jotka kohosivat 22,690 dollarista 27,106 dollariin. Myöskin hallintokulujen alalla olivat palkat lisääntyneet huomattavammin kuin muut kulut.

Puhtaasta voitosta lankesi 8.043.79 dollaria maitotaloustuotteiden osalle. Toisena huomattavana voiton lähteenä oli maidontuottajain tarvikkeiden välittäminen, josta saatiin puhtaaksi voitoksi 1.041.91 dollaria. Vuokrista jäi voitoksi 629.36 dollaria.

Kesäk. 30 pnä laadittu tiliasema osoitti jäsenistön omaisuuden puhtaaksi arvoksi (velat vähennettynä) kaikkiaan 78.053.73 dollaria, johon sisältyy myöskin maksettu osuuspääoma, määrältään 4.475 dollaria.

Osuuskunnan kiinteät varat, jotka ovat alkuperäisesti maksaneet 153.491 dollaria, oli vuosien kuluessa tehtyjen 75.294 dollarin suuruisten poistojen jälkeen merkitty tiliasemaan ainoastaan 78.197 dollarin arvoiseksi, mikä osoittaa, että jäsenistön puhtaan omaisuuden arvo on huomattavasti suurempi kuin edellämainittu 78.054 dollaria.

Tilikertomus hyväksyttiin lyhyen keskustelun jälkeen sellaisenaan.

Osuuskunnan noin 380 jäsenestä oli kokoukseen saapunut ainoastaan 47 jäsentä.

Osuuskunnan naiset olivat entisen tavan mukaan valmistaneet kokousväkeä varten väkevää kahvia ja hyviä kohi- ym. voileipiä, joita kaikki kokoukseen osallistuneet näkyivät käyttäneen hyväkseen.

TUOTTAJILLE MAKSETAAN KORKEIN HINTA

Koska osuusmeijeri maksaa kaikille tuottajajäsenilleen maidosta saman korkeimman hinnan, 5.20 dollaria sadalta paunalta, väitetään siitä johtuvan, että osuuskunnan tuottajajäsenet ovat osuuskunnan tuottamaan hyötyyn nähden edullisemmassa asemassa kuin kuluttajajäsenet, varsinkin kun tuottajajäsenet osallistuvat vielä voiton jakoon 50—50 pohjalla. Asian johdosta käytiin vilkas keskustelu, mikä päättyi siihen yksimieliseen tulokseen, että tuottajille maksettavaa hintaa ei ole syytä alentaa vaan että asiat pidetään entisellään — voiton jako mukaan luettuna.

Kokoukselle ilmoitettiin, että osuusmeijerille on ostettu 660 dollarin hintainen elokuvien esityskone osuustoiminnallisen valistustyön harjoittamista varten ja osuuskunnan valistustyökomitea velvoitettiin pikaisesti järjestämään osuustoimintafilmien esitystilaisuuksia Sudburyn ympäristössä.

Työväen Osuustoimintalehti päätettiin tilata ainoastaan niille osuuskunnan jäsenille, jotka asuvat Sudburyn seudulla ja maksavat siitä dollarin vuodessa.

Lisäjäseneksi valistustyökomiteaan valittiin mrs. Kupari.

Kokouksen puheenjohtajana toimi osuusk. presidentti Nestor Luoto ja pöytäkirjan laati osuusk. sihteeri John Passi.

Kokousselostus päätettiin lähettää Vapaudelle, Vapaa Sanalle ja Osuustoimintaalehdelle.

Alerts lahjoitti $25 Vapauden haasteryntäykseen

V.- ja u.-seura Alertsin kokouksessa viime torstaina oli vähänlaisesti jäseniä saapuvilla vaikka kokouksen käsiteltävänä oli paljon kiinnostavia asioita.

Seuran rahastonhoitaja Elvi Salo esitti selostuksen seuran raha-asioista ja liittojuhlatuloista. Liittojuhlasta oli tuloja kaikkiaan 4.527.97, josta jäi seuralle sen jälkeen kun liitolle oli maksettava tavanmukainen 25 prosentin osuus, puhtaaksi voitoksi 1.404.65 dollaria. Koska seuralla oli varoja entuudestaan, todistaa se seuran olevan hyvässä taloudellisessa asemassa.

Kokouksessa huomioitiin myöskin että Vapaus-lehti on avuliaasti kirjoittanut seuran asioista ja mainostanut sen toimintaa. Sen johdosta seura teki 25 dollarin lahjoituksen nyt käynnissä olevaan haasteryntäykseen ja haastoi samalla Toronton Yrityksen tekemään samoin tai paremmin.

Kokouksessa keskusteltiin myöskin työstä varhaisnuorison keskuudessa ja CSJ:n Sudburyn osaston varhaisnuorisokomiteaan valittiin kaksi jäsentä seuran edustajiksi. Tämä komitea tulee yhteisin voimin valvomaan lasten toimintaa ja järjestää tarpeellisia harjoituksia ja toimintaa lasten keskuudessa.

Aikuisten voimisteluharjoitukset päätettiin aloittaa ensi torstaina ja niitä pidetään sen jälkeen torstai-iltaisin ja sunnuntaiaamuisin. Harjoituksissa on tarkoitus antaa ensiksi alkuumuokkausta ja toivotaan, että kaikki voimisteluun kiintyneet, niin miehet kuin naisetkin käyttäisivät näitä tilaisuuksia hyväkseen.

Harjoituksissa siis tavataan ensi torstaina klo 7.30 illalla. — Tanko

Vähemmän nikkeliä

Canadan nikkelituotanto oli tämän vuoden kuuden ensimmäisen kuukauden aikana 70.295 tonnia eli 1.531 tonnia vähemmän kuin edellisen vuoden vastaavana aikana, ilmoittaa Canadan tilastollinen toimisto Ottawasta.

Kuparin tuotanto osoitti kuitenkin lisääntymistä, ollen kaikkiaan 135.364 tonnia eli 4.195 tonnia enemmän kuin vuosi aikaisemmin.

"Miehen kylkiluu" esitys onnistunut verrattain hyvin

Lämmin sää ja Beaver Laken syysjuhla lienevät vaikuttaneet siihen, että tämän syksyn näyttämökausi aloitettiin täkäläisellä Finnish-haalilla suhteellisen pienen katsojakunnan saapuvilla ollessa. Vähemmän kuin 200 henkeä oli saapunut seuraamaan Maria Jotunin "Miehen kylkiluun" esitystä viime sunnuntai-iltana.

Näytelmän esitys totesi näyttämömme taiteellisen tason olevan yhä edelleenkin entisellä korkealla asteella ja koska näytelmässä esiintyneet olivat kaikki entisiä ja taitavia tekijöitä oli näytelmän esitys verrattain hyvin onnistunut, vaikka paria näyttelijää tuntui hiukan vaivanneen roolin muistamattomuus.

Kalle Salo, joka oli huolehtinut näytelmän ohjaamisesta, oli onnistunut varsin hyvin tehtävässään sillä hän oli valinnut eri tehtäviin juuri ne näyttelijät, jotka niihin hyvin soveltuivat. Kalle oli itse oikein laatumies suutarin osassaan. Uno Koski selviytyi Tuomaan osasta myöskin oikein hyvin. Ell:n osassa oli Rauha Mäki ja hän näytteli ja lauloi hyvin. Irja Koivula luonnehti Miinan osan kaikin puolin mainiolla tavalla. Tiinan osassa oli Ester Catton onnistunut, samoin kuin Katja Hohter Annan osassa. Martta Mäen Amalia, Aatu Koivulan apteekkari ja Arne Koivun lääkäri olivat myöskin onnistuneita esityksiä.

Näyttämöasetus ja puvut vaikuttivat olosuhteisiin nähden varsin onnistuneilta. — H. S.

Sai $9.000 miehensä kuoleman johdosta

Täällä pidetyssä maakunnan Korkeimman Oikeuden istunnossa myönnettiin viime viikolla mr. Irene Petrynalle $9.000 korvaus miehensä menettämisestä siinä liikeonnettomuudessa jossa Stephen Petryna menetti henkensä elok. 23 pnä 1951 Hagarin läheisyydessä maantiellä no 17. Onnettomuus aiheutui kahden trokin yhteentörmäyksestä.

Vapaiden kauppasuhteiden vaatimus kasvaa Britanniassa

Lontoo. — Idän ja lännen välisten kauppasuhteiden vaatimus voittaa yhä kannatusta Britanniassa. Syyskuun 20 p:nä Harold Wilson, Britannian Labor-puolueen parlamenttiedustaja ja kauppalautakunnan jäsen Labor-puolueen hallituksen aikana, hyökkäsi Churchillin hallitusta vastaan, koska se ei ole poistanut rajoituksia jotka vaikeuttavat kauppasuhteita idän kanssa. Hän sanoi, että Yhdysvallat kieltää yksin lääketarpeiden Kiinaan viennin mikä on ei vain taloudellista ja poliittista mielettömyyttä, mutta myöskin moraalisesti tuomittavaa.

Kameelikaravaaneja levittämään Japanin tuotteita maailmalle

Tokio. — Japani suunnittelee kamelikaravaanien lähettämistä Afrikkaan, Keski-Itään ja Keski-Amerikkaan saadakseen menekkiä japanilaisille tavaroille myös tavallisten kauppa-alueiden ulkopuolella, ilmoittaa ulkomaankauppaministeriö.

Kustannukset arvioidaan noin 50 miljoonaksi jeniksi. Yhden karavaanin pitäisi kulkea 90 päivässä mm. Pakistanin, Persian, Irakin, Syyrian ja Turkin kautta, toisen Etelä-Afrikan, Kongon, Nigerian ja Kultarannikon ja kolmannen kaikkien Keski-Amerikan valtioiden kautta mukanaan tekstiilejä, lääkeaineita ym.

Lääkäri puukotettu kuoliaaksi Rouynissa

Rouyn, Que. — Viime perjantaina puukotettiin kuoliaaksi tri Ozegonsky. Kuolemansyyn johdosta lautakunta tuli siihen tulokseen, että kysymyksessä on murha.

Murhasta syytteeseen on pantu Mirhael Kozar. Hän on saapunut Canadaan 6 vuotta sitten.

Tri Ozegonsky on saapunut Canadaan myöskin toisen maailmansodan jälkeen.

Jänkit käyttivät nälkää ja raakaa väkivaltaa yrittäessään saada sotavangit kieltäytymään palaamasta kotimaahansa

Peking. — Sinhuan uutistoimiston kirjeenvaihtaja ilmoitti syyskuun 1 p:nä Kaesongista: Korealaiset ja kiinalaiset sotavangit, jotka on kotiutettu Pusanin lähellä olevista vankileireistä, joissa oli sairaita ja haavoittuneita ja muka "kotiuttamisesta kieltäytyviä" sotavankeja, kertovat siitä taistelusta, jota he kävivät amerikkalaisten toimeenpanemaa "valintaa" vastaan. Nälkä ja tapot olivat niitä keinoja, joita amerikkalaiset käyttivät heitä vastaan.

Huhtikuun 16 pnä 1952 amerikkalaiset leiriviranomaiset ilmoittivat panevansa toimeen valinnan. Sotapoliisin käskettiin suorittaa "henkilökohtaisia keskusteluja" sotavankien kanssa. Sotavangit vastasivat: "Ei mitään valikoimista, vaan täydellinen kotiuttaminen!" He kohottivat kansalliset lippunsa päättäväisyytensä merkiksi. Kahden tunnin kuluttua yli 40 amerikkalaista sotilasta kapteeninsa komentamana ja panssariautojen tukemana tunkeutui leirin tälle lohkolle repimään nuo kansalliset liput. Yksi vankina olevista Korean kansanarmeijan sotilaista, jotka suojelivat lippua, sai surmansa ja yksi kiinalainen vapaaehtoinen haavoittui. Vapaaehtoinen sotilas kuoli myöhemmin sairaalassa.

Mutta tämä ei peloittanut sotavankeja. Seuraavana aamuna he kohottivat lippunsa vielä korkeammalle. Amerikkalaiset vastasivat tähän kieltäytymällä antamasta lääkärinapua haavoittuneille ja sairaille sotavangeille. Heidän elintarvikeannostaan joka oli niin pieni, että he töin tuskin säästyivät nälkäkuolemasta, pienennettiin puoleen entisestään. Mutta yksikään sotavanki ei luopunut päätöksestään.

Toukokuun 11 pnä amerikkalaiset kieltäytyivät kokonaan antamasta ruokaa ja vettä. Tätä jatkui muutamia päiviä. Sotavangit eivät enää pystyneet kävelemään nälästä nääntyneinä. Silloin pysähtyi leirin lähelle odottamatta muutamia sotilasautoja, joiden kuormana oli riisiä, sianlihaa ja säilykkeitä. Amerikkalaiset selittivät sotavangeille: "Saatte syödä, mutta vain sillä ehdolla, että me toimitamme vankien valinnan." Sotavangit vaestasivat: "Me haluamme syödä, mutta emme sillä ehdolla!" He pitivät parempana syödä ruohoa ja kenkiensä nauhoja kuin suostua valikoimiseen.

Toukokuun 18 pnä amerikkalaiset tekivät vielä yrityksen saadakseen heidän kieltäytymään kotiuttamisesta, mutta kärsivät jälleen tappion. Silloin he käyttivät väkivaltaa. Aisin aamulla toukokuun 20 pnä amerikkalainen pataljoona hyökkäysvaunujen tukemana tunkeutui leirin tälle lohkolle ja teki hyökkäyksen suojattomia sotavangeja vastaan käyttäen raskaita konekiväärejä, miinanheittäjiä, kranaatteja ja kemiallisia palopommeja. Sairaiden ja haavoittuneiden sotavankien, jotka olivat nähneet nälkää yhdeksän päivää, oli pakko puolustautua telttojensa tukiseipäillä, kivillä ja kainalosauvoillaan.

Tämän hyökkäyksen aikana, joka kesti toista tuntia, kuoli ja haavoittui yli 200 sotavankia. Mutta tämäkään julkean väkivallan käyttäminen ei saanut murretuksi sotavankien tahtoa, jotka vaativat palauttamista kotimaahansa.

LPP:n pannavaatimuspäätöslauselma tuli hyljätyksi

Edmonton. — Canadan kauppakamar:n vuosikokouksessa täällä hylättiin päätöslauselma, jossa esitettiin, että hallituksen tulisi julistaa LPP-puolue pannaan. Päätöslauselman esitti Dorvalin, Que., kauppakamari.

Rikollisuus lisääntyy yhä Yhdysvalloissa

Washington. — FBI:n johtaja J. Edger sanoi viime viikolla, että tilastot osoittavat rikollisuuden tänä vuonna ennätysmäiseksi. Kaikkiaan on tähän mennessä tapahtunut 2.036,000 rikosta, selviää poliisien raporteista.

Kolme henkilöä uskotaan kuolleen tulipalossa

Moncton, N. B. — Kaksi henkilöä ja mahdollisesti kolmas paloivat kuoliaaksi kun tulipalo tuhosi Parktonissa vuokratalon torstaina.

Poliisi ilmoitti, että kaksi tuntia senjälkeen kun tulipalo saatiin kontrolliin ei ruumiita vielä löytynyt.

Mine-Mill ryhtyy kultalakkolaisten avustamistoimiin

Viime perjantaina julkaistiin täällä Mine-Mill-union lausunto, jossa ilmoitetaan, että sen toimesta ryhdytään kaikin keinoin avustamaan Timminsin ja Norandan seudulla lakossa olevia kaivostyöläisiä. Lausunnon olivat allekirjoittaneet union kahdeksannen piirin johtaja Nels Thibault ja Sudburyn osaston presidentti Mike Solski.

Siinä sanottiin mm: "Mine-Mill-union osasto no. 598 noin 17.000 jäsentä ovat nyt valmistumassa toimenpiteisiin Timminsin ja Norandan lakkolaisten avustamiseksi kaikin keinoin. Siihen sisältyy rahallinen avustus ja kaikki muut keinot ja toiminta meidän taholtamme, mikä saattaa avustaa Timminsin ja Norandan työläisiä voittamaan tavoitteensa elintasonsa parantamiseksi."

McKimin valtuusto ei halua jatkaa vuokrakontrollia kunnassa

Sen johdosta, että maakunnallinen vuokrakontrolli päättyy tulevassa maaliskuussa, oli McKim-kunnan valtuuston kokouksessa viime viikolla lyhyt keskustelu asian johdosta koska kunnilla on oikeus jatkaa vuokrakontrollin voimassa pitämistä jos haluavat. Valtuusto tuntui olleen halunton jatkamaan vuokrakontrollia, jonka johdosta asia ei antanut aihetta mihinkään toimenpiteisiin. Kunnan esimies Carl Nesbitt oli sitä mieltä, että vuokrakontrollista luopuminen johtaa rakennustoiminnan elpymiseen.

HALUTAAN KAUPPA-APULAINEN

Vapauden kirjakauppaan halutaan nuori tyttö tai nainen. Henkilön tulee omata suomen- ja englanninkielen puhe- ja kirjoitustaito. Tehtäviin kuuluu yleisön palveleminen kirjakaupassa, kirjojen ja levyjen lähetys sekä kirjakaupan kassan hoitaminen. Liikkeessämme on 40-tunnin työviikko, palkallinen kesäloma sekä sairas- ja tapaturmaryhmävakuutus.

Hakemukset tulee olla sisällä lokakuun 7 päivään mennessä, jossa tulee mainita vaatimanne palkka ja entinen kokemus.

VAPAUS PUBLISHING COMPANY LIMITED
Puhelin 4-4264
100 Elm St. West — P. O. Box 69 — Sudbury, Ont.

Sanokaa "hyvästi" epämukavalle ja vanhanaikaiselle sulatukselle
Kokonaan uudella
RCA
sähköjääkaapilla
. . . laatu tekoa kuten muutkin tuotteet joissa on nimimerkki
RCA VICTOR

Ainoastaan $439
3 muuta mallia $239 lähtien
● 10 kuutiojalan
● Automaattinen sulatus
● 5 vuoden laitteiden takaus
Käykää katsomassa niitä kaupassamme
COCHRANE'S
Puh. 4-4255 Sudbury

CSJ:n MONTREALIN OSASTON
KOKOUS
— pidetään —
Torstaina, lokakuun 8 p:nä, alkaen klo 8 illalla
710 Fulford St., Montreal, Quebec
JOHTOKUNTA.

ARMI KUUSELA ja TAUNO PALO
ARMI KUUSELA
Ensimmäisessä elokuvassaan
"MAAILMAN KAUNEIN TYTTÖ"
Esitetään:
HAMILTONISSA, Winter Garden haalilla, 329 Ottawa St. No., perjantaina, lokakuun 2 päivänä kello 8 illalla.
TORONTOSSA, Legion haalilla, 22 College Street torstaina, lokakuun 8 päivänä kello 7 ja 9.30 illalla.
MONTREALISSA, Preston haalilla, 1173 Drummond Street maanantaina, lokakuun 12 päivänä kello 7 ja 9.30 illalla Tiistaina, lokakuun 13 päivänä kello 7
● Suomalaisen elokuvan kaikki yleisöennätykset lyönyt filmi, lisäksi uutiskatsaus, jossa huomatuimpia Olympiavieraita sekä Armi Kuuselan paluu Amerikasta.
MONTREALISSA
"HÄRMÄSTÄ POIKIA KYMMENEN"
Preston-haalilla - 1173 Drummond Street
Tiistaina, lokakuun 13 päivänä kello 9 illalla
Lisäkuvana: "FINLAND SMILES"
CANADIAN FINNISH MOVIES

JAMES H. DAVEY
KOKSIA - KOLIA - PUITA
Parhaimpaa öljyttyä strokeri-kolia
PUHELIN 5-5647
177 Kathleen St. W. Sudbury

● NASH, AUSTIN JA WILLYS AUTOJA — JEEPS
● REO JA WILLYS TROKEJA
● FERGUSON TRAKTOREITA
JACK'S AUTO SERVICE LIMITED
633 LORNE STREET SUDBURY

Matkustakaa Suomeen
Lähempiä tietoja saatte toimistolta jolla on matkailukokemusta vuodesta 1936.
RITARI TRAVEL AGENCY
Edustamme laivalinjoja, lentolinjoja, hotelleja ja huvimatkoja
49 Cedar St. Sudbury, Ont. Puhelin 5-5685

...ta tekemään samoin tai paremmin.